

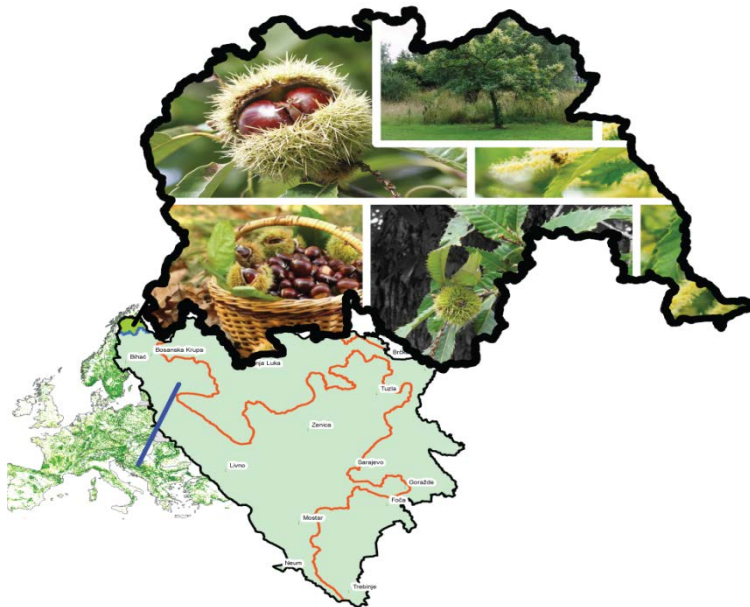

# KARTIRANJE RASPROSTRANJENJA I PRIKAZ ŠUMA PITOMOG KESTENA NA PODRUČJU OPĆINA VELIKA KLADUŠA I BUŽIM

Ervin Herak dipl.ing.šum



## Projekt implementiraju partneri:

	<p>Općina Velika Kladuša Hamdije Pozderca 3 77230 Velika Kladuša, Bosna i Hercegovina Telefon: +387 37 770 025 E-mail: vkladusa@bih.net.ba</p>
	<p>Poljoprivredni zavod Unsko-sanskog kantona Omera Novljanina 4 77000 Bihać, Bosna i Hercegovina Telefon: +387 37 316 124 E-mail: p.zavodusk@hotmail.com</p>
	<p>Općina Bužim 505 Viteška 26 77245 Bužim, Bosna i Hercegovina Telefon: +387 37 419 505 E-mail: buzim.opcina@bih.net.ba</p>
	<p>Općina Vojnić Trg Stjepana Radića 1 47220 Vojnić, Hrvatska Telefon: +385 047 883 020 E-mail: opcina-vojnica@ka.t-com.hr</p>
	<p>Centar za šljivu i kesten iz Republike Hrvatske Donja Bačuga 108-C 44250 Petrinja, Hrvatska Telefon: +385 44 826 096 E-mail: centar.sljiva@gmail.com</p>
	<p>Grad Karlovac Banjavčičeva 9 47000 Karlovac, Hrvatska Telefon: +385 47 628 111 E-mail: gradonacelnik@karlovac.hr</p>

Provedene su slijedeće faze u okviru prethodnih projekata:

- Prikupljanje dostupnih podataka
- Analiza dostupnih podataka
- Priprema radnih terenskih karata i manuala
- Terenska istraživanja i korekcija dostupnih podataka
- Obrada podataka
- Izrada GIS baze podataka
- Kartografski prikaz kestnovih šuma
- Prijedlog površina za podizanje novih kestenovih šuma





# Terenska istraživanja















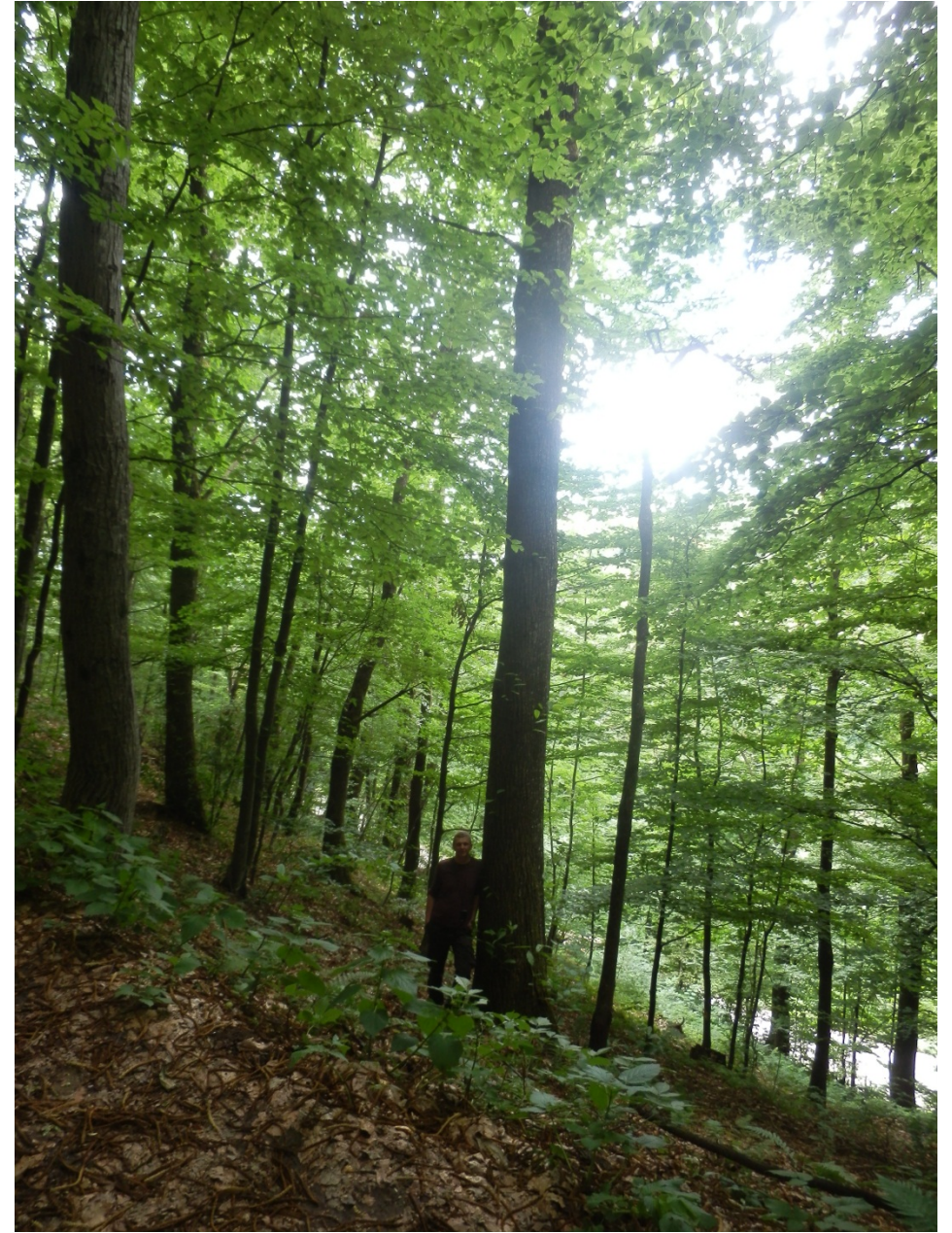



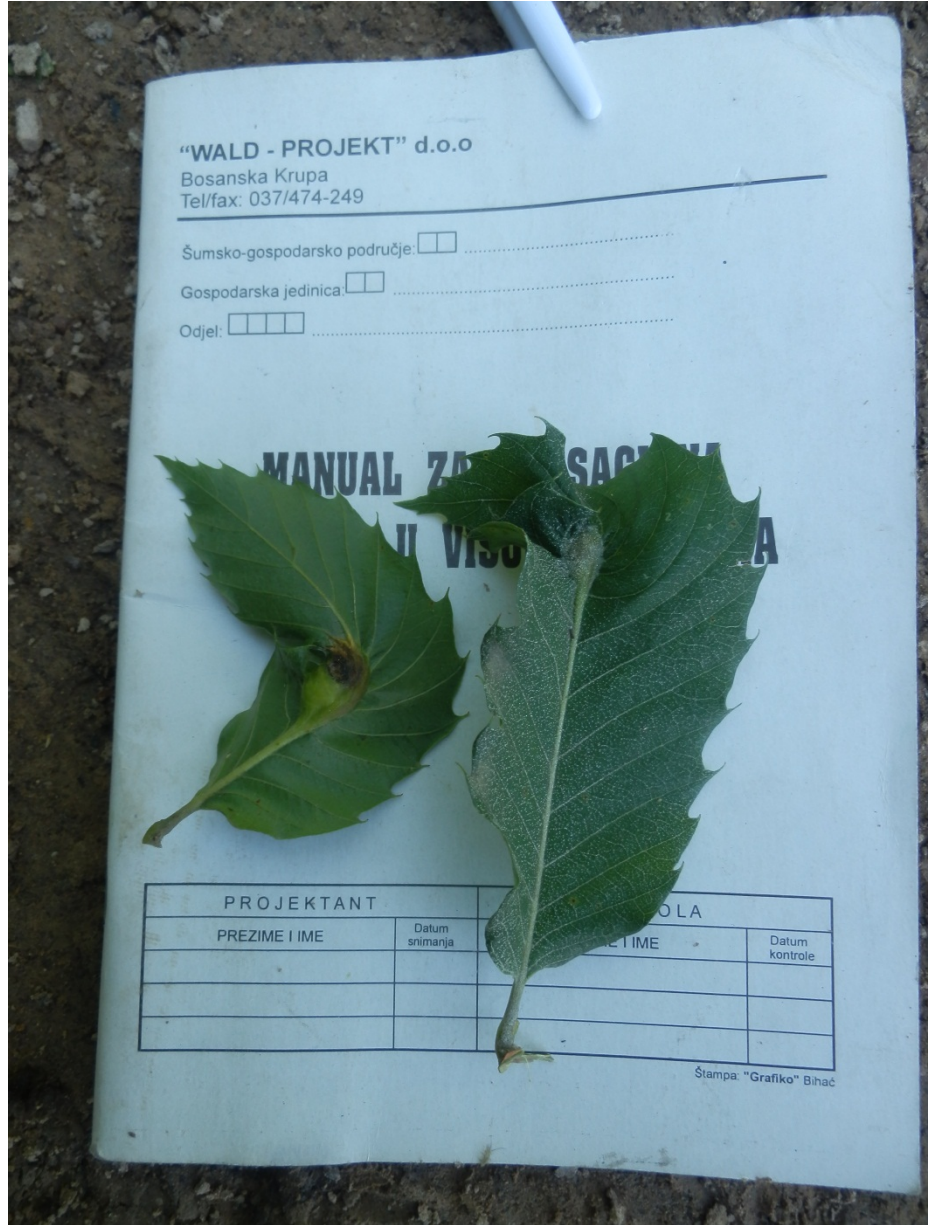







Tabela 2: Pregled površina šuma i šumskih zemljišta na području općina Velika Kladuša, Bužim i Cazin

Općina	Minirano	Površina s obzirom na vlasništvo (ha)		
		Privatne	Državne	Ukupno
Bužim	Ne	2.555,00	2.681,80	5.236,80
	Da		36,20	36,20
	Ukupno	2.555,00	2.718,00	5.273,00
Velika Kladuša	Ne	6.598,55	2.079,80	8.678,35
	Da	281,37	690,00	971,37
	Ukupno	6.879,92	2.769,80	9.649,72
Cazin	Ne	4.865,19	5.565,20	10.430,39
	Da		1,70	1,70
	Ukupno	4.865,19	5.566,90	10.432,09
Ukupno	Ne	14.018,74	10.326,80	24.345,54
	Da	281,37	727,90	1.009,27
	<b>Ukupno</b>	<b>14.300,11</b>	<b>11.054,70</b>	<b>25.354,81</b>

## Prikaz površina kestenovih šuma na području općina Bužim i Velika Kladuša

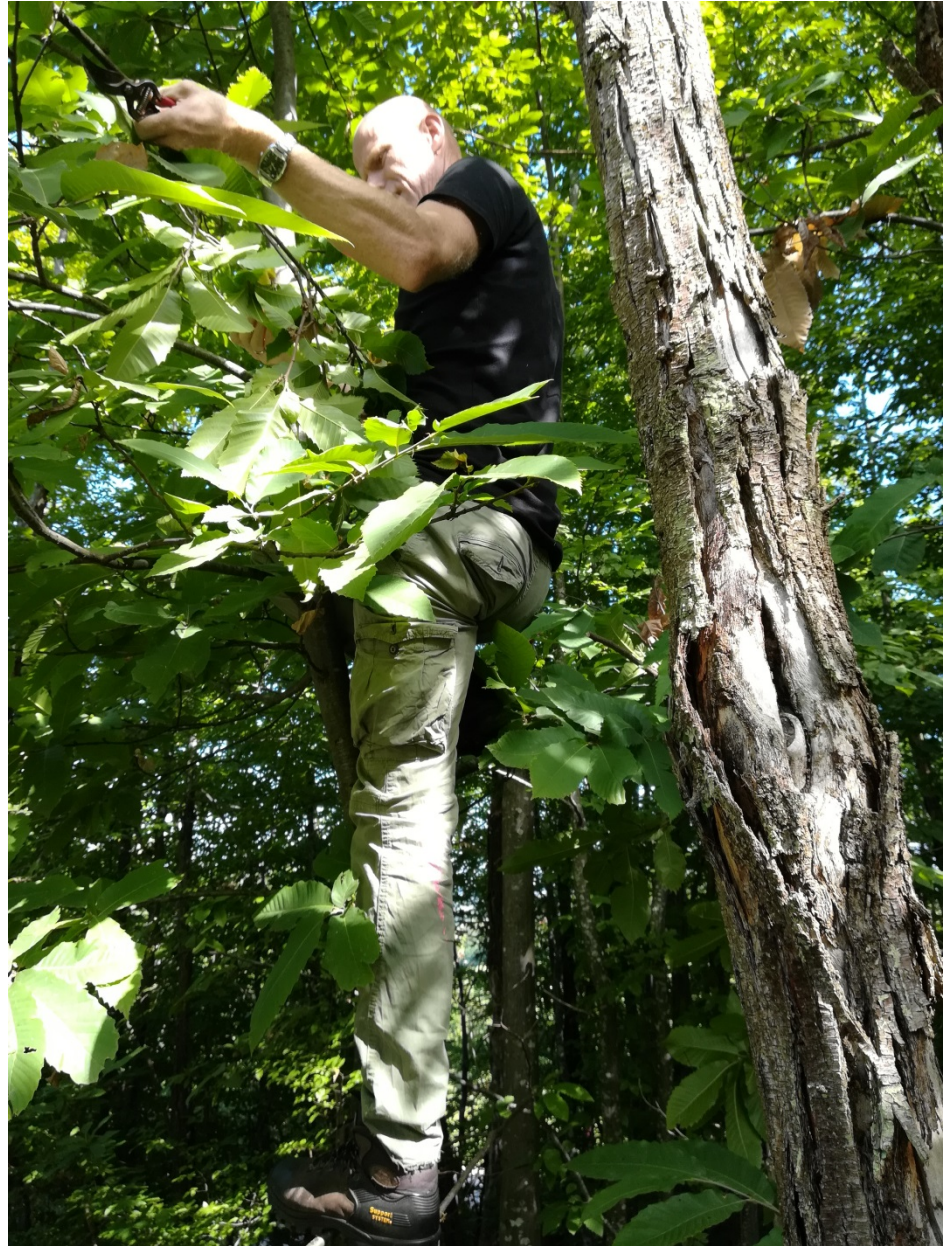
- Prema projektom zadatku u obzir su uzete sve šume u kojima je kesten zastupljen prema omjeru smjese više od 10 %

Općina	Vlasništvo	Površina u hektarima					Ukupno	
		Omjer smjese kestena %						
		10 - 20	20 - 30	30 - 50	50 - 80	> 80	ha	%
Bužim	Državno	195,07	119,59	33,57	117,80	60,25	526,28	53,57
	Privatno	0,86	192,80	1,83	153,00	107,69	456,18	46,43
	<b>Ukupno</b>	195,93	312,39	35,40	270,80	167,94	982,46	100,00
Velika Kladuša	Državno	153,59	70,62	89,91	296,48	224,43	835,03	29,45
	Privatno	89,88	489,54	536,98	675,75	207,85	2.000,00	70,55
	<b>Ukupno</b>	243,47	560,16	626,89	972,23	432,28	2.835,03	100,00
Ukupno	Državno	348,66	190,21	123,48	414,28	284,68	1.361,31	35,66
	Privatno	90,74	682,34	538,81	828,75	315,54	2.456,18	64,34
	<b>Ukupno</b>	<b>439,40</b>	<b>872,55</b>	<b>662,29</b>	<b>1.243,03</b>	<b>600,22</b>	<b>3.817,49</b>	<b>100,00</b>

Podaci o šumama u kojima se kesten javlja sa više od 10 % po omjeru smjese prikazani su posebno po općinama i posebno za državne i posebno za privatne šume

- Prikaz površina površina državnih šuma ketena općine Bužim
- Državne šume općine Bužim se rasprostiru na 3 G.J: ŠGP Unsko



## Površine državnih šuma kestena po gospodarskim jedinicama općine Bužim

Gospodarska jedinica	Površina u hektarima					Ukupno	
	Omjer smjese kestena %						
	10 - 20	20 - 30	30 - 50	50 - 80	> 80	ha	%
Baštra - Ćorkovača	114,39	28,89	13,26	12,03	11,84	180,41	34,28
Glinica	80,68	90,70	20,31	105,77	48,41	345,87	65,72
<b>Ukupno</b>	<b>195,07</b>	<b>119,59</b>	<b>33,57</b>	<b>117,80</b>	<b>60,25</b>	<b>526,28</b>	<b>100,00</b>

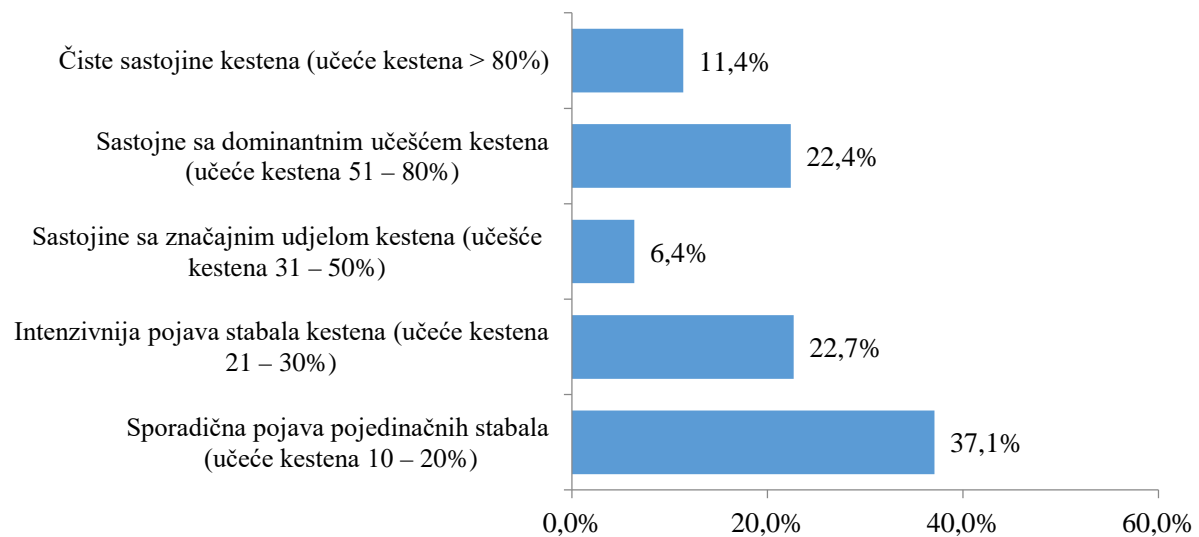

Površine državnih šuma kestena u općini Bužim po širim kategorijama šuma

Šifra ŠK	Površina u hektarima					Ukupno	
	Omjer smjese kestena %						
	10 - 20	20 - 30	30 - 50	50 - 80	> 80	ha	%
1000	130,55	25,25	0,22	4,80		160,82	30,56
3000	12,98	6,59	2,01			21,58	4,10
4000	51,54	87,75	31,34	113,00	60,25	343,88	65,34
<b>Ukupno</b>	<b>195,07</b>	<b>119,59</b>	<b>33,57</b>	<b>117,80</b>	<b>60,25</b>	<b>526,28</b>	<b>100,00</b>

Prikaz strukture površina državnih šuma kestena općine Bužim prema nagibu terena

Nagib (°)	Površina u hektarima					Ukupno	
	Omjer smjese kestena %						
	10 - 20	20 - 30	30 - 50	50 - 80	> 80	ha	%
Umjereno strm teren (10-20)	96,8	6,86	9,1	39,54	14,55	166,85	31,70
Strm teren (20-30)	98,27	112,73	24,47	78,26	45,70	359,43	68,29
<b>Ukupno</b>	<b>195,07</b>	<b>119,59</b>	<b>33,57</b>	<b>117,80</b>	<b>60,25</b>	<b>526,28</b>	<b>100,0</b>

- Površine privatnih šuma kestena na području općine Bužim

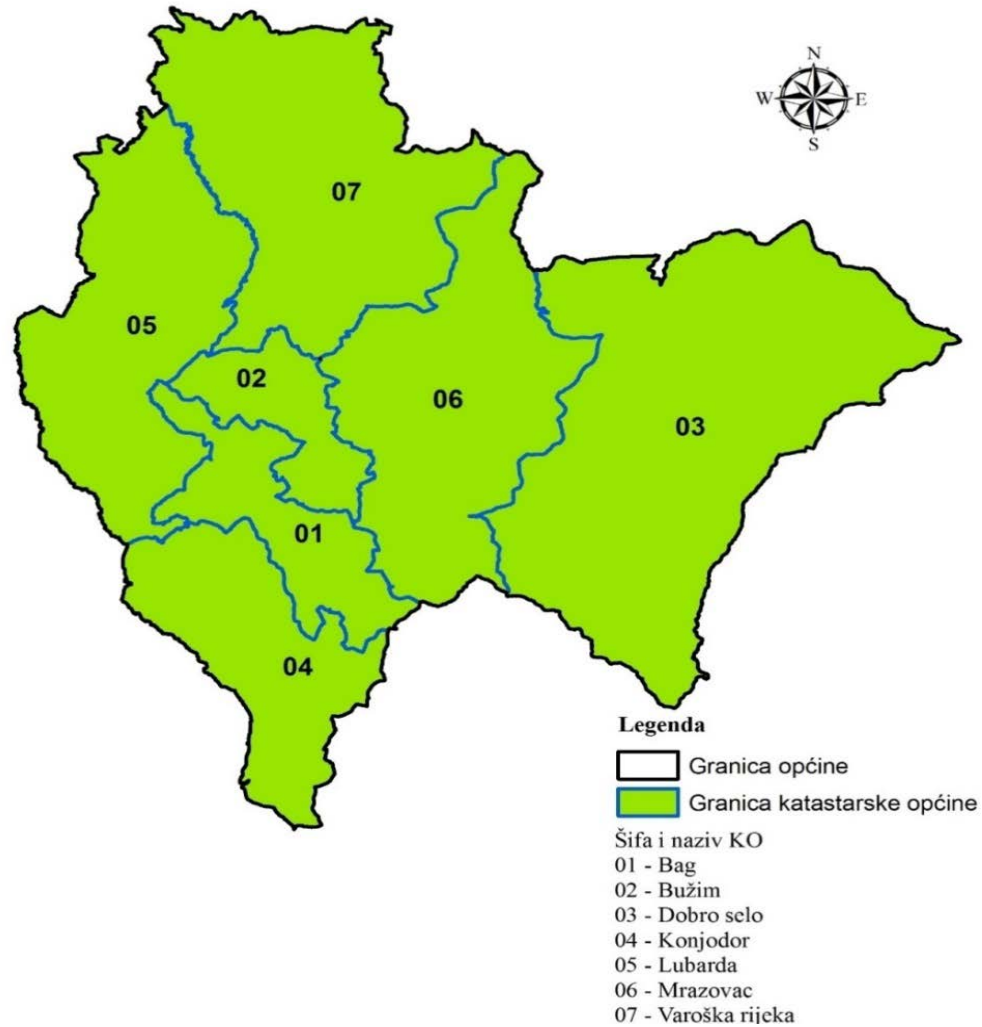

## Površine privatnih šuma kestena po katastarskim općinama općine Bužim

Naziv katastarske općine – K.O.	Površina u hektarima					Ukupno	
	Omjer smjese kestena %						
	10 - 20	20 - 30	30 - 50	50 - 80	> 80	ha	%
Bag		47,44		3,91	9,29	60,64	13,29
Bužim	0,51	17,10	0,65	18,32	15,89	52,48	11,50
Dobro selo				86,75	58,28	145,03	31,79
Konjodor	0,12	49,66	1,11	1,47	15,55	67,90	14,88
Lubarda	0,23	39,81	0,07	28,24	2,21	70,56	15,47
Mrazovac				5,51		5,51	1,21
Varoška rijeka		38,79		8,80	6,47	54,06	11,85
<b>Ukupno</b>	<b>0,86</b>	<b>192,80</b>	<b>1,83</b>	<b>153,00</b>	<b>107,69</b>	<b>456,18</b>	<b>100,00</b>

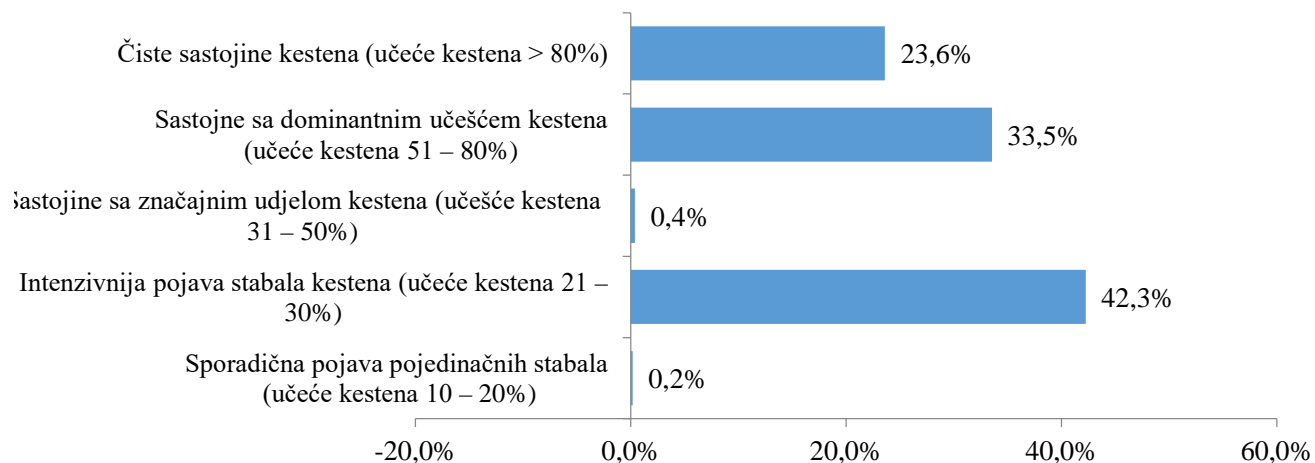

Površine privatnih šuma kestena u općini Bužim po širim kategorijama šuma

Šifra ŠK	Površina u hektarima					Ukupno	
	Omjer smjese kestena %						
	10 - 20	20 - 30	30 - 50	50 - 80	> 80	ha	%
3000			1,83			1,83	0,40
4000	0,86	192,80		153,00	107,69	454,34	99,60
<b>Ukupno</b>	<b>0,86</b>	<b>192,80</b>	<b>1,83</b>	<b>153,00</b>	<b>107,69</b>	<b>456,18</b>	<b>100,00</b>

Prikaz strukture površina privatnih šuma kestena u općini Bužim prema nadmorskoj visini

Nadmorska visina (m)	Površina u hektarima					Ukupno	
	Omjer smjese kestena%						
	10 - 20	20 - 30	30 - 50	50 - 80	> 80	ha	%
200-300	0,51	15,47	0,73	18,45	1,49	36,65	8,03
300-400	0,23	142,48	1,11	85,80	62,53	292,14	64,04
400-500	0,12	34,85		47,71	38,38	121,06	26,54
500-600				1,03	5,29	6,33	1,39
<b>Ukupno</b>	<b>0,86</b>	<b>192,80</b>	<b>1,83</b>	<b>153,00</b>	<b>107,69</b>	<b>456,18</b>	<b>100,00</b>



Pregled nadmorskih visina (grupisanih po visinama od po 100 m) u općini Bužim, dobivenih GIS analizom digitalnog modela terena

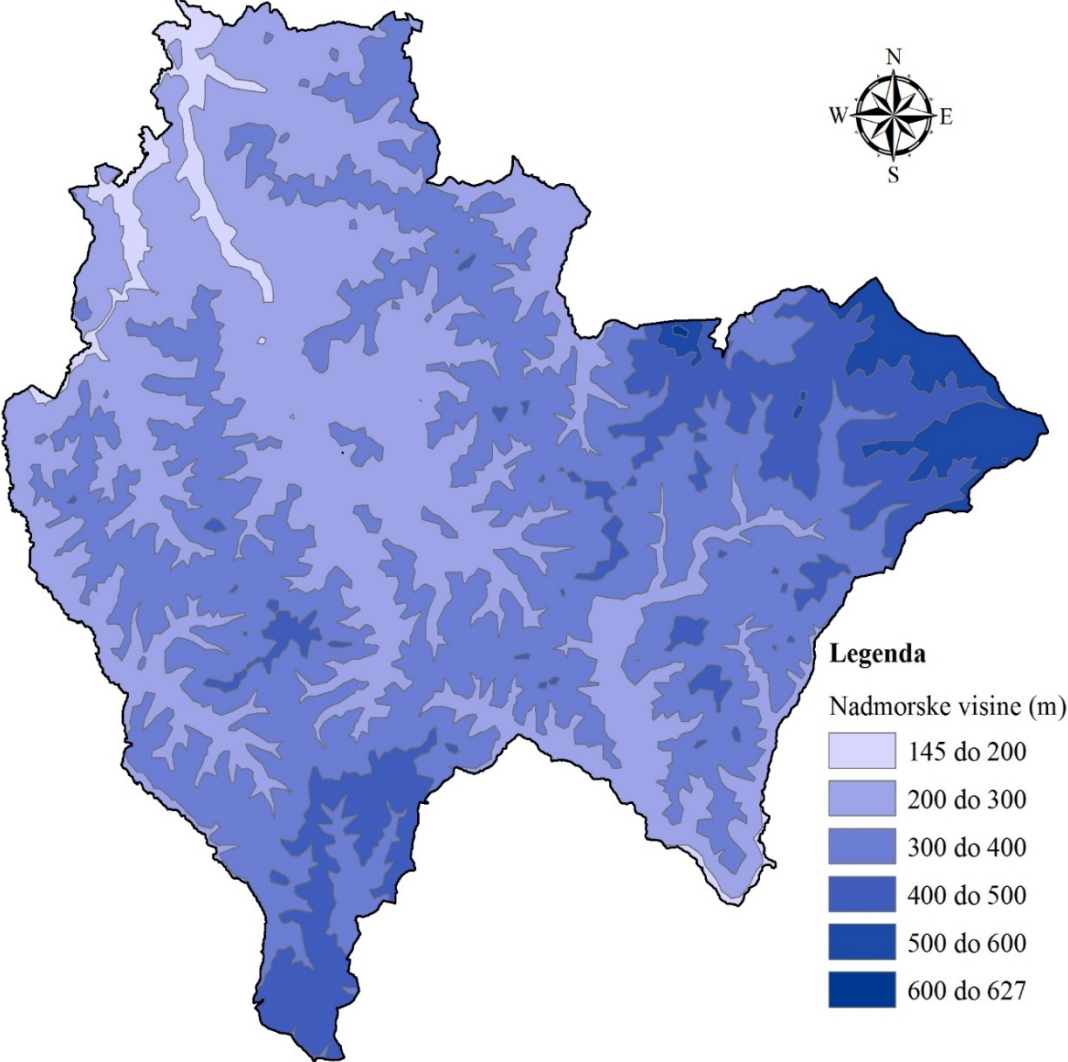

Površine državnih šuma pitomog kestena na području općine Velika Kladuša

Prikaz prostornog rasporeda gospodarskih jedinica (3 GJ) na području općine Velika Kladuša u okviru ŠGP Unsko

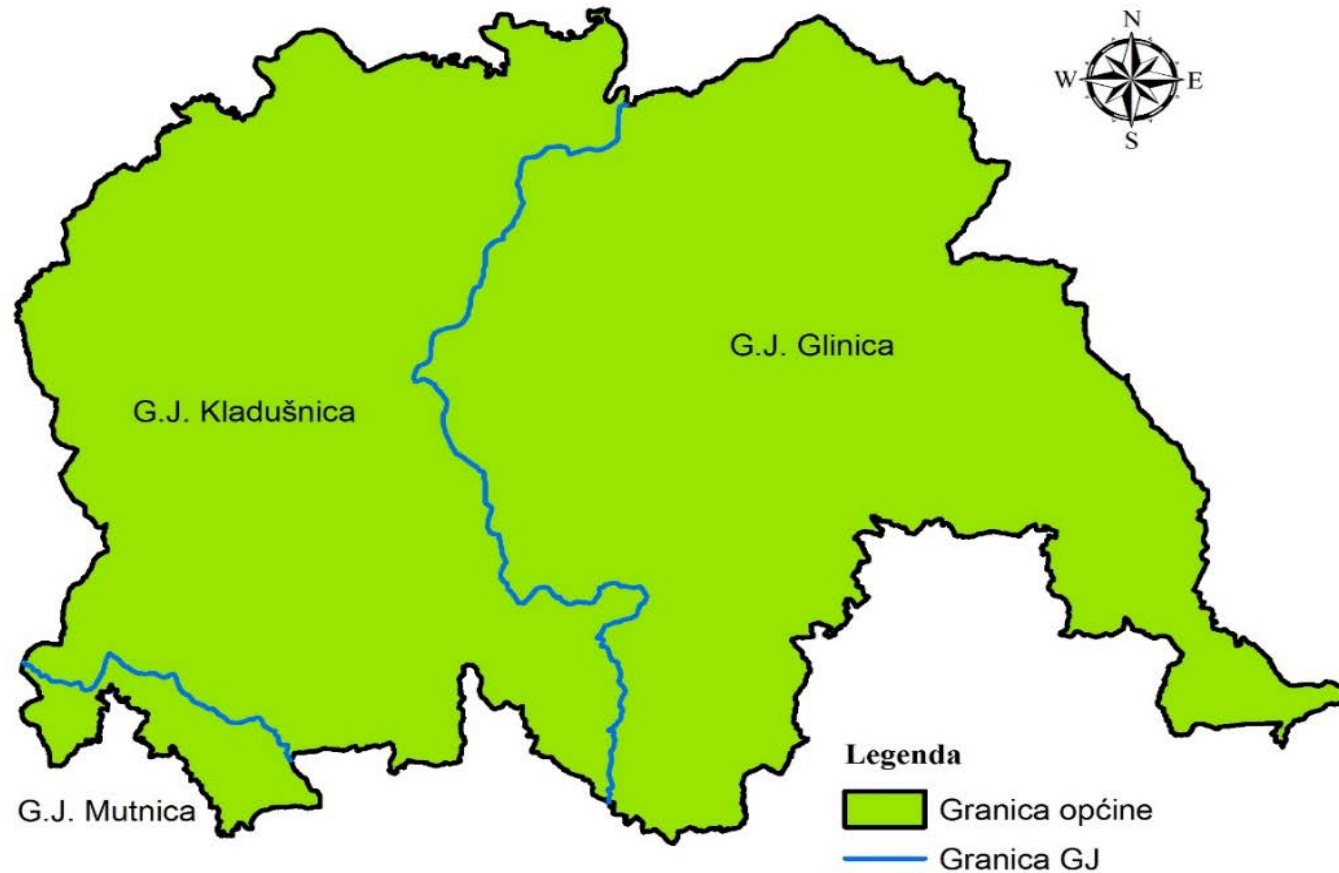

## Površine državnih šuma kestena po gospodarskim jedinicama općine Velika Kladuša

Gospodarska jedinica	Površina u hektarima					Ukupno	
	Omjer smjese kestena %						
	10 - 20	20 - 30	30 - 50	50 - 80	> 80	ha	%
Mutnica			9,83		1,36	11,19	1,34
Kladušnica	31,19			103,15	165,16	299,50	35,87
Glinica	122,40	70,62	80,08	193,33	57,91	524,34	62,79
<b>Ukupno</b>	<b>153,59</b>	<b>70,62</b>	<b>89,91</b>	<b>296,48</b>	<b>224,43</b>	<b>835,03</b>	<b>100,00</b>

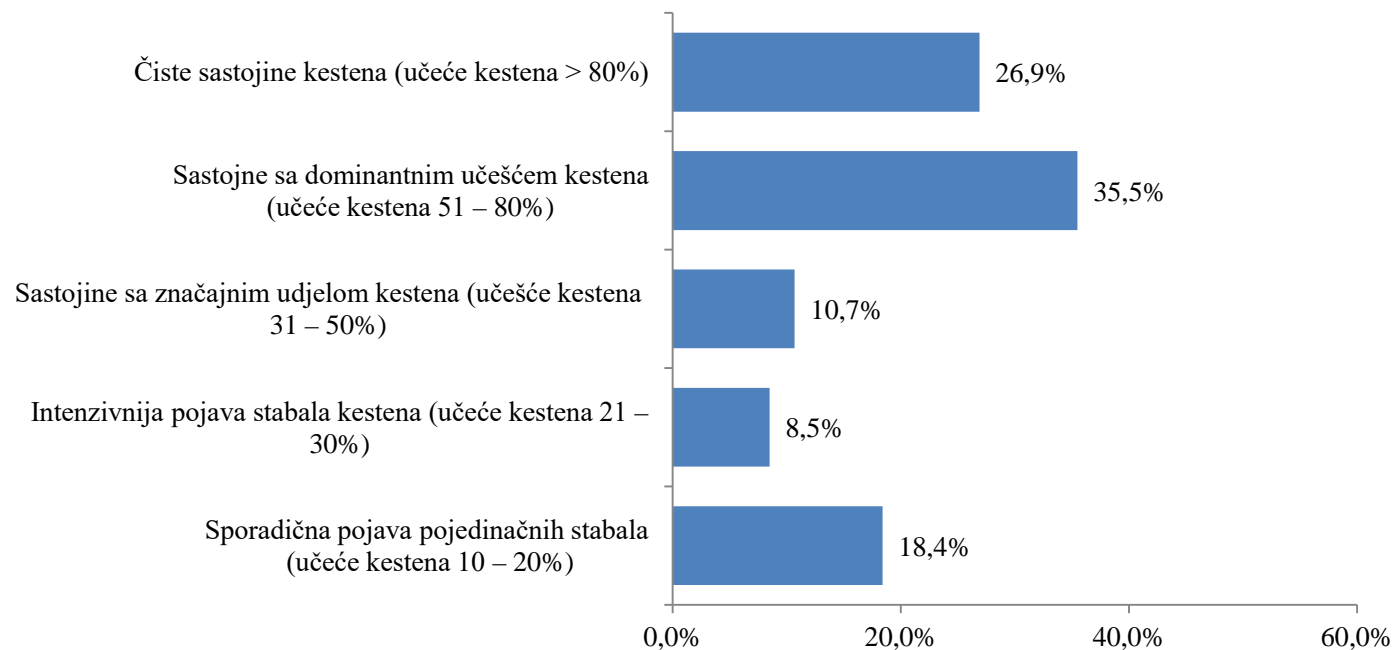

Površine državnih šuma kestena u općini Velika Kladaša po širim kategorijama šuma

Šifra ŠK	Površina u hektarima					Ukupno	
	Omjer smjese kestena %						
	10 - 20	20 - 30	30 - 50	50 - 80	> 80	ha	%
1000		40,68				40,68	4,87
3000	2,26					2,26	0,27
4000	151,33	29,94	89,91	296,48	224,43	792,09	94,86
<b>Ukupno</b>	<b>153,59</b>	<b>70,62</b>	<b>89,91</b>	<b>296,48</b>	<b>224,43</b>	<b>835,03</b>	<b>100,00</b>

Prikaz strukture površina državnih šuma kestena u općini Velika Kladaša prema nadmorskoj visini

Nadmorska visina (m)	Površina u hektarima					Ukupno	
	Omjer smjese kestena %						
	10 - 20	20 - 30	30 - 50	50 - 80	> 80	ha	%
100-200	8,83	0,00	0,00	0,00	0,00	8,83	1,06
200-300	60,89	56,72	22,46	226,60	198,19	564,87	67,65
300-400	83,87	13,90	67,45	69,87	26,24	261,33	31,30
<b>Ukupno</b>	<b>153,59</b>	<b>70,62</b>	<b>89,91</b>	<b>296,48</b>	<b>224,43</b>	<b>835,03</b>	<b>100,00</b>

Pregled nadmorskih visina (grupisanih po visinama od po 100 m) u općini Velika Kladuša, dobivenih GIS analizom digitalnog modela terena

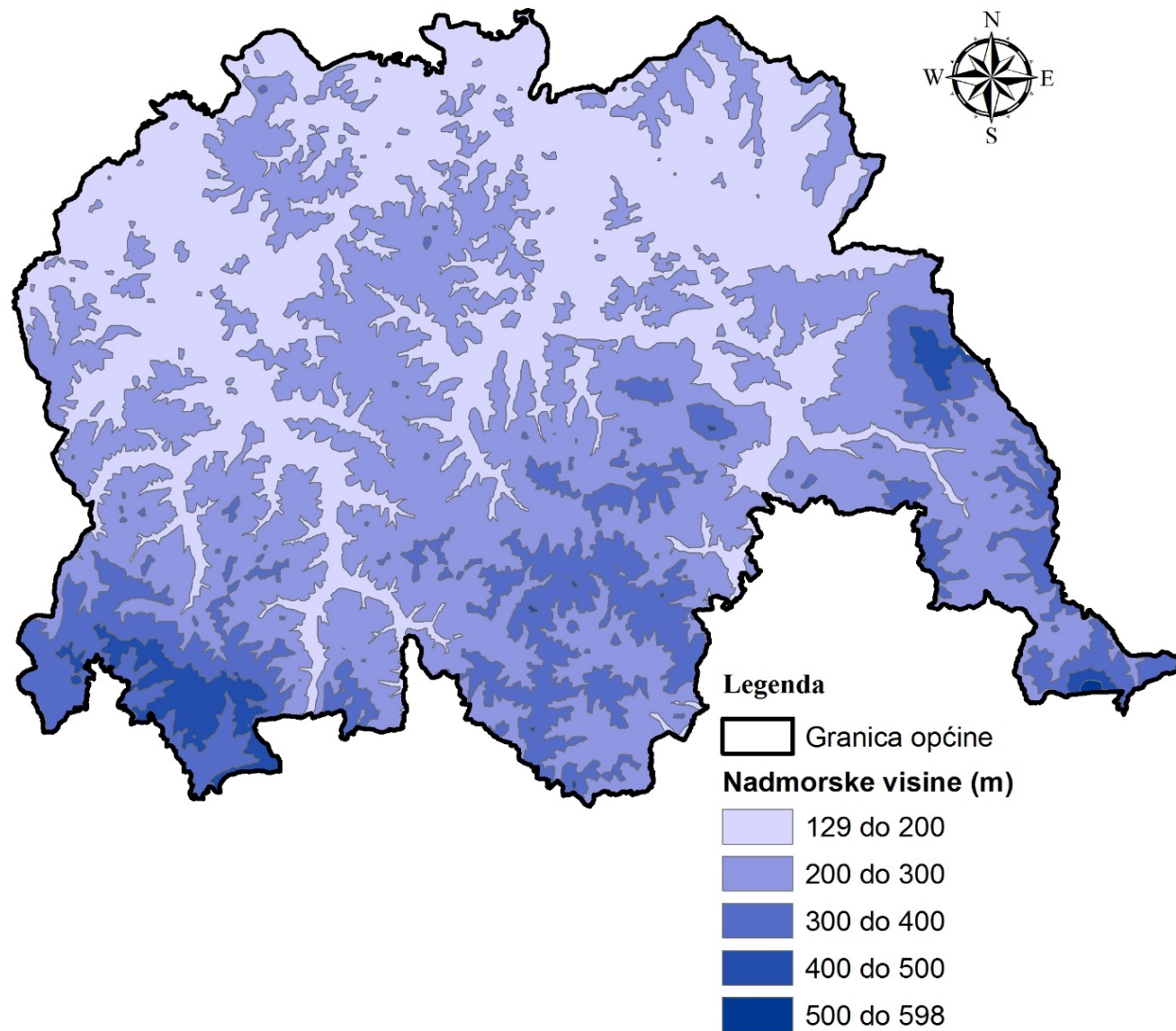

# Površine privatnih šuma pitomog kestena na području općine Velika Kladuša

Prikaz prostornog rasporeda katastarskih općina na području općine Velika Kladuša

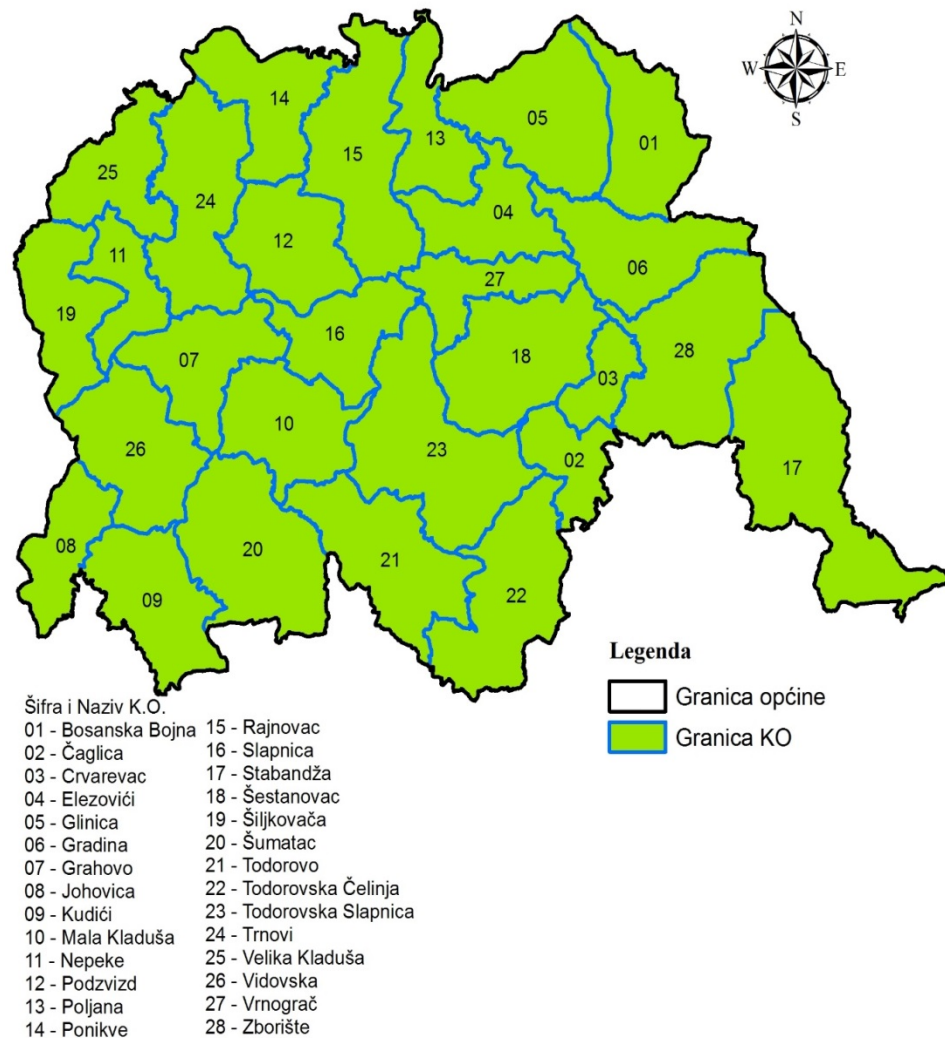

## Površine privatnih šuma kestena po katastarskim općinama općine Velika Kladuša

Naziv katastarske općine – K.O	Površina u hektarima					Ukupno	
	Omjer smjese kestena %						
	10 - 20	20 - 30	30 - 50	50 - 80	> 80	ha	%
Čaglica	53,23	5,00		28,69		86,92	4,35
Crvarevac	1,18	23,35	4,66	27,50	7,73	64,42	3,22
Elezovići	8,77	13,32	28,57	36,11		86,77	4,34
Glinica		49,83				49,83	2,49
Gradina		64,23	0,47			64,70	3,23
Grahovo		35,54	59,84	61,62		156,99	7,85
Johovica		5,84	67,26	9,46		82,56	4,13
Kudići			45,62	20,59		66,22	3,31
Mala Kladuša		26,33	25,18	5,50		57,01	2,85
Nepeke		27,88	27,70	2,66		58,23	2,91
Podzvizd	5,53	43,84	32,28	44,82	9,27	135,75	6,79
Poljana					0,11	0,11	0,01
Ponikve			0,91	4,12		5,02	0,25
Rajnovac			2,97	6,31		9,28	0,46
Slapnica				15,19	10,35	25,54	1,28
Stabandža				9,28		9,28	0,46
Šestanovac	21,16	40,06	20,97	48,08	9,01	139,28	6,96
Šiljkovača				61,54		61,54	3,08
Šumatac			63,50	121,89		185,39	9,27
Todorovo		44,44	42,33		121,38	208,16	10,41
Todorovska Čelinja		0,21		20,53		20,74	1,04
Todorovska Slapnica			79,03	67,85		146,87	7,34
Trnovi		66,85	30,78	5,29		102,92	5,15
Vidovska				78,54	30,62	109,16	5,46
Vrnograč		42,83	4,91		19,38	67,12	3,36
Zborište				0,17		0,17	0,01
<b>Ukupno</b>	<b>89,88</b>	<b>489,54</b>	<b>536,98</b>	<b>675,75</b>	<b>207,85</b>	<b>2.000,00</b>	<b>100,00</b>

## Prikaz strukture površina privatnih šuma u općini Velika Kladuša po omjeru smjese

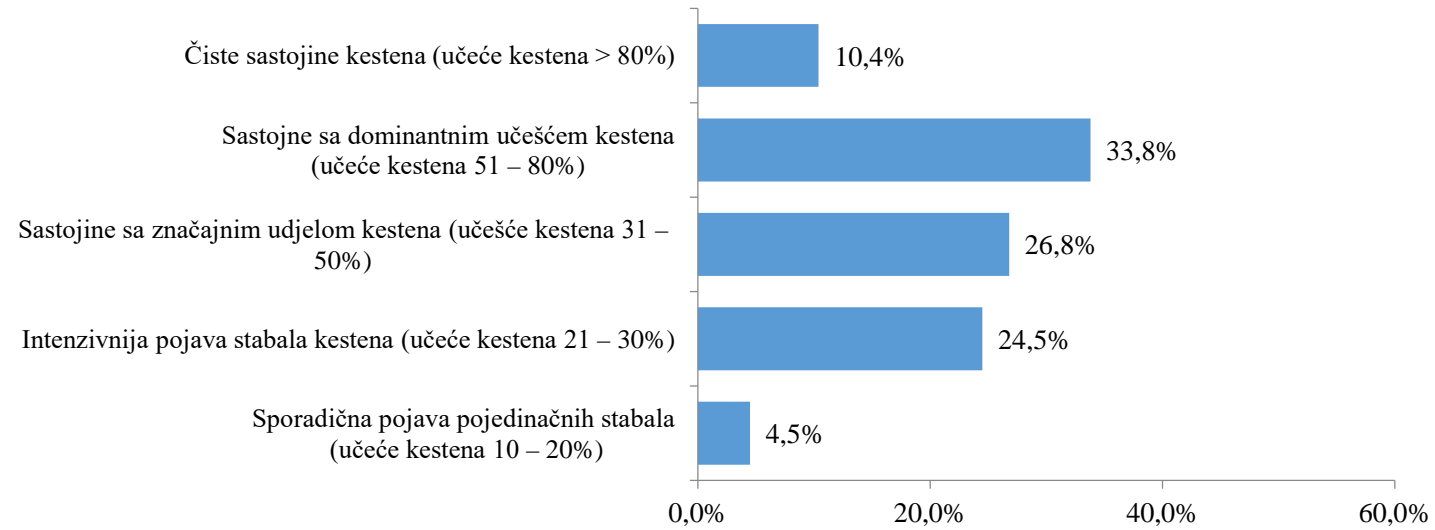



Površine privatnih šuma kestena u općini Velika Kladaša po širim kategorijama šuma

Šifra ŠK	Površina u hektarima					Ukupno	
	Omjer smjese kestena %						
	10 - 20	20 - 30	30 - 50	50 - 80	> 80	ha	%
1000	22,32	5,00	9,47			36,79	1,84
4000	67,56	484,54	527,51	675,75	207,85	1.963,21	98,16
<b>Ukupno</b>	<b>89,88</b>	<b>489,54</b>	<b>536,98</b>	<b>675,75</b>	<b>207,85</b>	<b>2.000,00</b>	<b>100,00</b>

Prikaz strukture površina privatnih šuma kestena u općini Velika Kladaša prema nadmorskoj visini

Nadmorska visina (m)	Površina u hektarima					Ukupno	
	Omjer smjese kestena %						
	10 - 20	20 - 30	30 - 50	50 - 80	> 80	ha	%
100-200	6,56	212,99	39,26	38,96	7,80	305,56	15,28
200-300	72,13	259,59	352,91	481,26	158,71	1.324,59	66,23
300-400	11,19	16,51	128,88	144,40	41,34	342,33	17,12
400-500		0,46	15,94	11,12		27,51	1,38
<b>Ukupno</b>	<b>89,88</b>	<b>489,54</b>	<b>536,98</b>	<b>675,75</b>	<b>207,85</b>	<b>2.000,00</b>	<b>100,00</b>

## GIS BAZE PODATAKA

- Izrađene posebno za državne i posebno za privatne šume
  - Korištenje licenciranih GIS softvera

Identify

Identify from: <Top-most layer>

01PovrsineKestDrz  
VELIKA KLADUŠA

Location: 6.339.371,945 5.000.014,147 Meters

Field	Value
FID	40
Shape	Polygon
ID	41
OPCINA_OZN	11118
OPCINA_NAZ	VELIKA KLADUŠA
SGP_OZNAKA	48
SGP_NAZIV	UNSKO
GJ_OZNAKA	10
GJ_NAZIV	GLINICA
ODJEL	113
ODSJEK	00
OZNAKA_ODS	
P_HA	46,065065
OS_45	50 - 80
UK	4400
SK	4000
N_V_M	290
EKSPOZICIJ	12
NAGIB_STEP	19

Identified 1 feature

# GIS baza podataka državnih šuma – primjer

Table



01PovrsineKestDrz

	FID	Shape *	ID	OPCINA OZN	OPCINA NAZ	SGP OZNAKA	SGP NAZIV	GJ OZNAKA	GJ NAZIV	ODJEL	ODSJEK	OZNAKA ODS	P HA	OS 45	UK	SK	N V M	EKSPozICIJ	NAGIB STEP
▶	0	Polygon	1	11118	VELIKA KLADUŠA	48	UNSKO	09	KLADUŠNIC	006	01	a	2,261549	10 - 20	340	300	200	14	17
	1	Polygon	2	11118	VELIKA KLADUŠA	48	UNSKO	09	KLADUŠNIC	021	05	e	0,290775	vece od 80	440	400	350	14	14
	2	Polygon	3	11118	VELIKA KLADUŠA	48	UNSKO	10	GLINICA	038	03	c	4,182023	50 - 80	440	400	380	18	22
	3	Polygon	4	11118	VELIKA KLADUŠA	48	UNSKO	10	GLINICA	110	08	h	4,778032	vece od 80	440	400	220	18	22
	4	Polygon	5	11118	VELIKA KLADUŠA	48	UNSKO	10	GLINICA	118	03	c	6,687507	20 - 30	440	400	220	16	32
	5	Polygon	6	11118	VELIKA KLADUŠA	48	UNSKO	10	GLINICA	110	06	f	1,081678	vece od 80	440	400	250	14	15
	6	Polygon	7	11118	VELIKA KLADUŠA	48	UNSKO	10	GLINICA	111	04	d	1,011231	10 - 20	440	400	220	18	19
	7	Polygon	8	11118	VELIKA KLADUŠA	48	UNSKO	10	GLINICA	112	01	a	8,681845	30 - 50	410	400	290	16	21
	8	Polygon	9	11118	VELIKA KLADUŠA	48	UNSKO	10	GLINICA	110	04	d	6,011316	10 - 20	410	400	230	18	23
	9	Polygon	10	11118	VELIKA KLADUŠA	48	UNSKO	09	KLADUŠNIC	025	02	b	2,345357	10 - 20	410	400	200	13	18
	10	Polygon	11	11118	VELIKA KLADUŠA	48	UNSKO	09	KLADUŠNIC	022	00		16,063097	50 - 80	440	400	230	12	22
	11	Polygon	12	11118	VELIKA KLADUŠA	48	UNSKO	09	KLADUŠNIC	025	01	a	8,831777	10 - 20	410	400	180	13	23
	12	Polygon	13	11118	VELIKA KLADUŠA	48	UNSKO	09	KLADUŠNIC	019	00		12,850289	50 - 80	440	400	230	19	22
	13	Polygon	14	11118	VELIKA KLADUŠA	48	UNSKO	09	KLADUŠNIC	015	00		14,862793	vece od 80	440	400	240	13	24
	14	Polygon	15	11118	VELIKA KLADUŠA	48	UNSKO	09	KLADUŠNIC	011	00		14,923134	vece od 80	440	400	360	15	25
	15	Polygon	16	11118	VELIKA KLADUŠA	48	UNSKO	09	KLADUŠNIC	012	01	a	2,22704	50 - 80	440	400	390	17	31
	16	Polygon	17	11118	VELIKA KLADUŠA	48	UNSKO	09	KLADUŠNIC	008	02	b	9,624974	50 - 80	440	400	250	17	16
	17	Polygon	18	11118	VELIKA KLADUŠA	48	UNSKO	09	KLADUŠNIC	008	01	a	19,814897	50 - 80	440	400	210	19	23
	18	Polygon	19	11118	VELIKA KLADUŠA	48	UNSKO	09	KLADUŠNIC	021	01	a	9,282514	10 - 20	410	400	310	13	18
	19	Polygon	20	11118	VELIKA KLADUŠA	48	UNSKO	09	KLADUŠNIC	009	00		20,792859	50 - 80	440	400	240	13	23
	20	Polygon	21	11118	VELIKA KLADUŠA	48	UNSKO	08	MUTNICA	001	06	f	1,358249	vece od 80	440	400	380	15	21
	21	Polygon	22	11118	VELIKA KLADUŠA	48	UNSKO	08	MUTNICA	001	04	d	2,760163	30 - 50	440	400	350	17	16
	22	Polygon	23	11118	VELIKA KLADUŠA	48	UNSKO	10	GLINICA	104	01	a	10,186451	50 - 80	440	400	250	13	23
	23	Polygon	24	11118	VELIKA KLADUŠA	48	UNSKO	10	GLINICA	109	00		35,265466	50 - 80	440	400	300	19	22
	24	Polygon	25	11118	VELIKA KLADUŠA	48	UNSKO	10	GLINICA	111	03	c	25,729006	50 - 80	440	400	260	12	22
	25	Polygon	26	11118	VELIKA KLADUŠA	48	UNSKO	10	GLINICA	110	05	e	4,030983	50 - 80	440	400	240	14	24
	26	Polygon	27	11118	VELIKA KLADUŠA	48	UNSKO	10	GLINICA	108	02	b	0,587739	50 - 80	440	400	300	13	16

# GIS baza podataka privatnih šuma – primjer

FID	Shape *	ID	OPCINA OZ	OPCINA NAZ	KO OZNAK	KO NAZIV	BRPARCEL	PODBRO	BROJPODBR	SLUZHPOVR	POSJEDNIK	NAZIVPARCE	OS 45	UK	SK	N V M	EKSPOZICIJ	NAGIB STEP
0	Polygon	1	11118	VELIKA KLADU	03	CRVAREV	582	0	582	1316	CORAGIC ZAIMA	KOSA	50 - 80	4400	4000	289	18	17
1	Polygon	2	11118	VELIKA KLADU	03	CRVAREV	647	0	647	3339	MAŠINOVIC MAH	BUKVIK	20 - 30	4100	4000	201	12	19
2	Polygon	3	11118	VELIKA KLADU	02	CAGLICA	41	0	41	14974	HADŽIC OSMAN	BILJEGA	50 - 80	4400	4000	310	17	23
3	Polygon	4	11118	VELIKA KLADU	04	ELEZOVIC	1989	0	1989	2595	MUSTEDANAGIC	BRDO BAŠCA	50 - 80	4400	4000	210	12	10
4	Polygon	5	11118	VELIKA KLADU	02	CAGLICA	47	0	47	5958	KOŠTIC OMERA	BILJEG	50 - 80	4400	4000	299	12	18
5	Polygon	6	11118	VELIKA KLADU	03	CRVAREV	551	0	551	27996	CORAGIC HASE I	KOSA	20 - 30	4100	4000	262	15	10
6	Polygon	7	11118	VELIKA KLADU	05	GLINICA	1250	0	1250	5147	COSIC RADE AL	SADIKOVO BRDO	20 - 30	4500	4000	153	12	11
7	Polygon	8	11118	VELIKA KLADU	03	CRVAREV	586	0	586	34653	OPCINA VELIKA	VRNOGRACKA GLA	50 - 80	4400	4000	246	16	9
8	Polygon	9	11118	VELIKA KLADU	03	CRVAREV	587	0	587	18635	HADŽIC MEHME	JOVICA POTOK	20 - 30	4100	4000	230	16	16
9	Polygon	10	11118	VELIKA KLADU	03	CRVAREV	588	0	588	11922	ODOBAŠIC MEH	KOSA	20 - 30	4100	4000	256	17	17
10	Polygon	11	11118	VELIKA KLADU	05	GLINICA	958	0	958	4231	KUDUZOVIC HAS	MLINIŠTE	20 - 30	4500	4000	159	18	19
11	Polygon	12	11118	VELIKA KLADU	04	ELEZOVIC	292	0	292	13910	PAŠAGIC MEHM	OKUCNICA	20 - 30	4100	4000	196	13	16
12	Polygon	13	11118	VELIKA KLADU	03	CRVAREV	589	0	589	12744	ODOBAŠIC MEH	JOVICA POTOK	20 - 30	4100	4000	256	17	15
13	Polygon	14	11118	VELIKA KLADU	06	GRADINA	10	0	10	1633	COSIC HASANA	LANIŠTE	20 - 30	4500	4000	145	13	11
14	Polygon	15	11118	VELIKA KLADU	02	CAGLICA	364	0	364	6345	HUSIC MEHMED	KAJGANACA	50 - 80	4400	4000	269	14	21
15	Polygon	16	11118	VELIKA KLADU	05	GLINICA	382	2	382/2	1659	DIZDAREVIC AB	NJIVICA	20 - 30	4500	4000	184	16	6
16	Polygon	17	11118	VELIKA KLADU	04	ELEZOVIC	1986	0	1986	1759	KASUMOVIC HA	BAŠIC BRDO	30 - 50	4400	4000	209	12	14
17	Polygon	18	11118	VELIKA KLADU	05	GLINICA	288	2	288/2	1299	KESIC ADAMA M	GLINICA	20 - 30	4500	4000	161	12	13
18	Polygon	19	11118	VELIKA KLADU	02	CAGLICA	129	0	129	290	CUTURIC MUHA	CARDACIŠTE	10 - 20	4500	4000	307	14	13
19	Polygon	20	11118	VELIKA KLADU	02	CAGLICA	66	0	66	4706	MUJAGIC HUSE	VRTACE	10 - 20	4100	4000	250	17	22
20	Polygon	21	11118	VELIKA KLADU	02	CAGLICA	25	2	25/2	102	MUJAGIC ŠERIF	KOSA	10 - 20	4100	4000	312	14	13
21	Polygon	22	11118	VELIKA KLADU	05	GLINICA	534	0	534	9492	VIGNJEVIC MAR	OKUCNICA	20 - 30	4500	4000	176	13	8
22	Polygon	23	11118	VELIKA KLADU	02	CAGLICA	67	0	67	2669	HALKIC HASANA	VRTACE	10 - 20	4100	4000	250	17	21
23	Polygon	24	11118	VELIKA KLADU	06	GRADINA	13	0	13	1312	KOŠTIC SULEJM	URGA	20 - 30	4500	4000	142	12	16
24	Polygon	25	11118	VELIKA KLADU	02	CAGLICA	260	0	260	2957	MUJAGIC RASIM	BREZIK	10 - 20	4500	4000	218	18	12
25	Polygon	26	11118	VELIKA KLADU	02	CAGLICA	261	1	261/1	1306	ORDAGIC LATIF	BREZIK	10 - 20	4500	4000	218	18	19

# KARTOGRAFSKI PRIKAZI

Primjer kartografskog prikaza površina kestenovih šuma

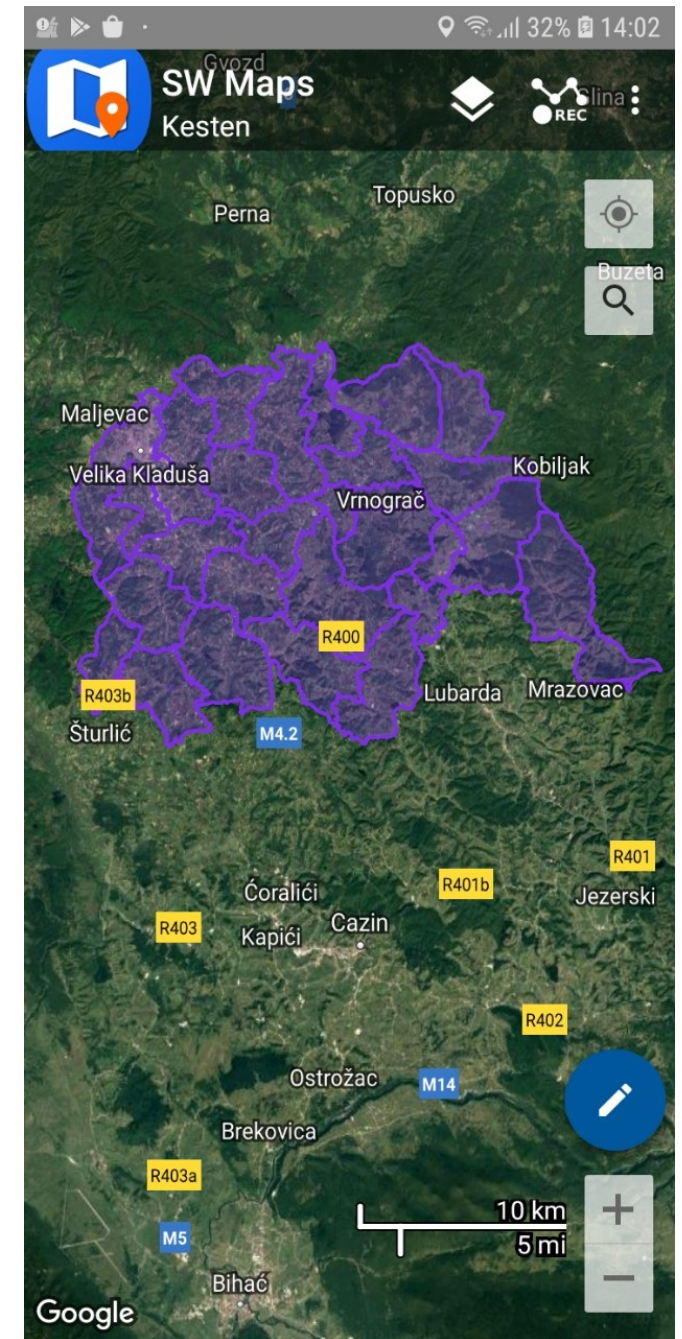
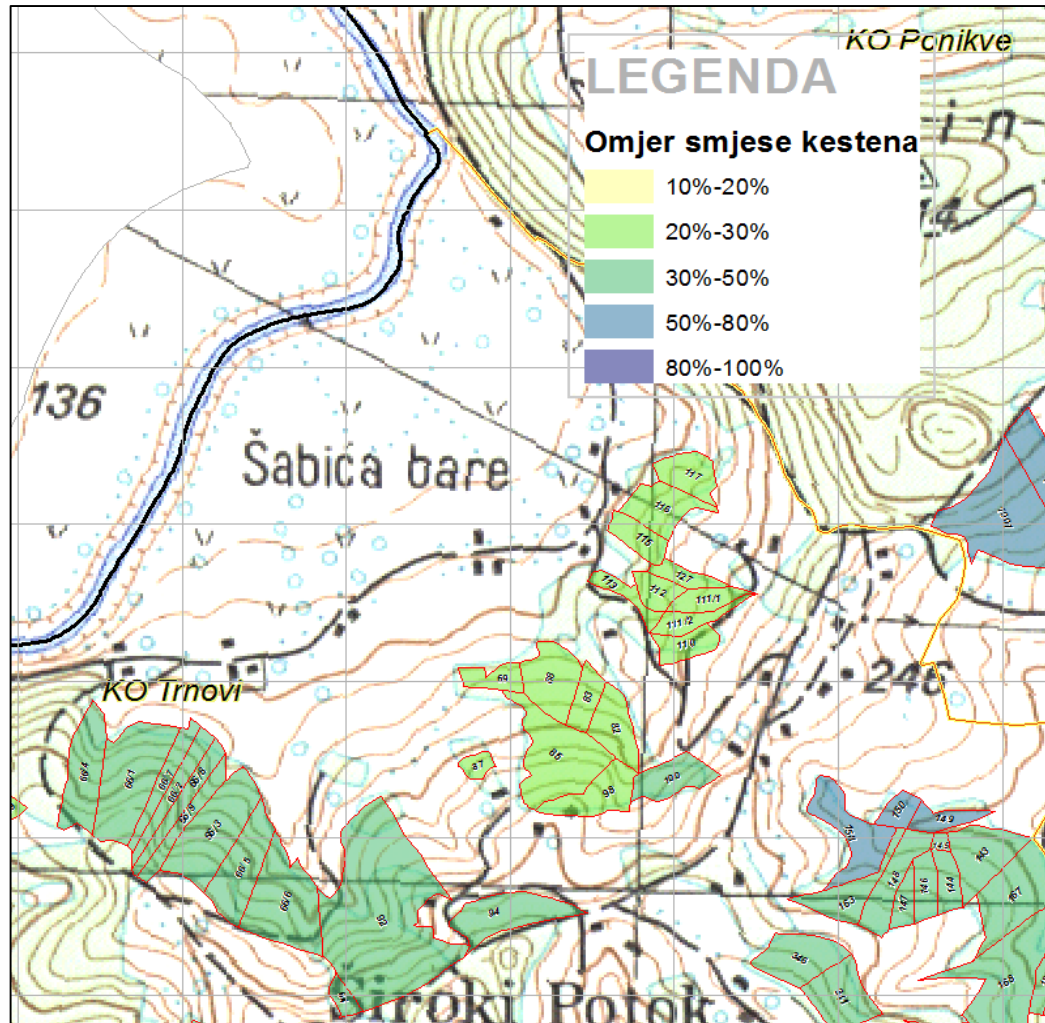

# Prikaz na Google Earth

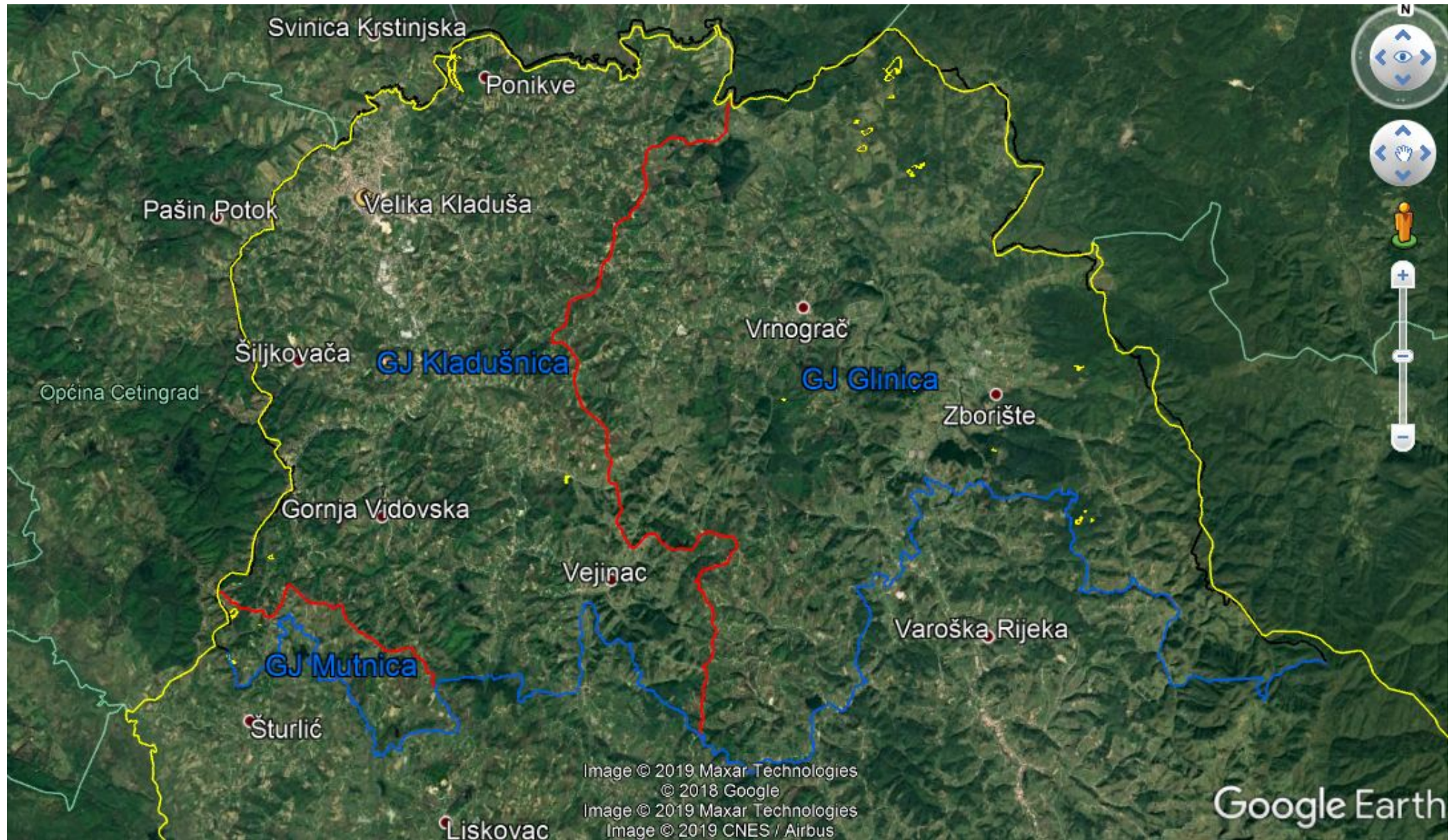

- Temporary Places
  - VKladusaKestenDrzavne
    - Granica BiH
    - Granica općine V Kladusa
    - Granica GJ
    - Naziv GJ
    - Oznaka odsjeka
    - Omjer smjese na odsjeku
      - 10 - 20
      - 20 - 30
      - 30 - 50
      - 50 - 80
      - veće od 80
    - Oznaka potencijalnih
    - Potencijalne površine za u...
  - VKladusaKestenPrivatne

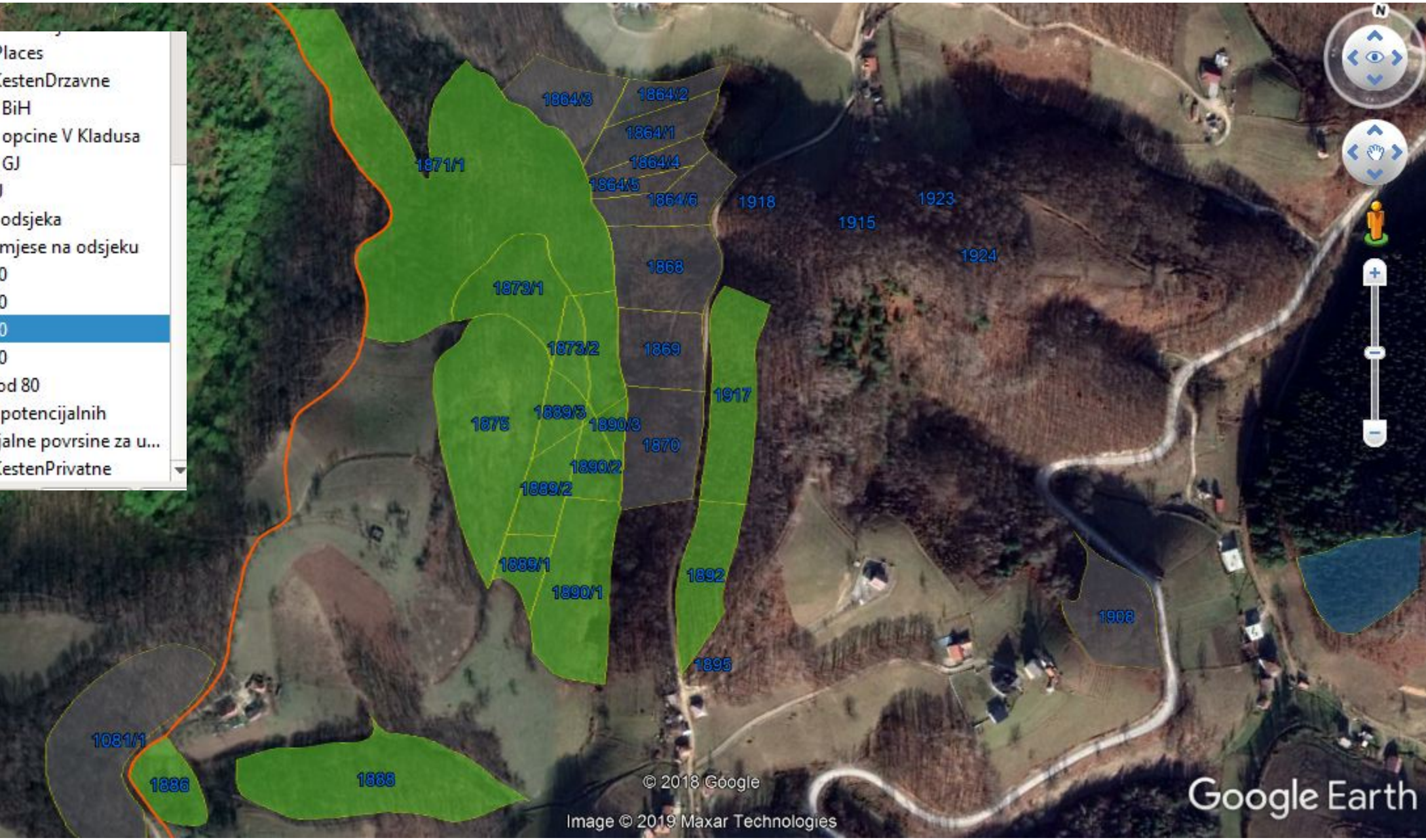

Google Earth

VELIKA KLADUŠA

VELIKA KLADUŠA	
FID	2176
ID	2177
OPCINA_OZN	11118
OPCINA_NAZ	VELIKA KLADUŠA
KO_OZNAKA	18
KO_NAZIV	ŠESTANOVAC
BRPARCELE	1871
PODBROJ	1
BROJPODBRO	1871/1
SLUZHBOVRS	35501
POSJEDNIK	SALKIC OKANA ELEZ (1/1)
NAZIVPARCE	VELICA GLAMICA
OS_45	20 - 30
UK	4100
UK_NAZIV	Izdanacke šume bukve
SK	4000
SK_NAZIV	Izdanacke šume
N_V_M	245
EKSPOZICIJ	12
NAGIB_STEP	18
OZ_TIP_ZEM	16
OP_TIP_ZEM	Smeđe kiselo tlo na tufitnim škriljcima i pješčarima
OZN_TIP_VE	546
OP_TIP_VE	Šume bukve i kestena (bukva je više zastupljena)
OZN_OSN_TI	i546/16
OP_OSN_TI	Izdanačke šume bukve i kestena na smeđem kiselom tlu na tufitnim škriljcima i pješčarima
POR_OZN	2
POR_NAZIV	Izdanačke šume
STR_IZG_OZ	22

VELIKA KLADUŠA

VELIKA KLADUŠA	
FID	24
ID	25
OPCINA_OZN	11118
OPCINA_NAZ	VELIKA KLADUŠA
OS_45	55.720000
UK	4400
UK_NAZIV	Izdanacke šume hrastova
SK	4000
SK_NAZIV	Izdanacke šume
N_V_M	260
EKSPOZICIJ	12
NAGIB_STEP	22
OZ_TIP_ZEM	16
OP_TIP_ZEM	Smeđe kiselo tlo na tufitnim škriljcima i pješčarima
OZN_TIP_VE	544
OP_TIP_VE	Šume kestena i bukve
OZN_OSN_TI	i544/16
POR_NAZIV	Izdanačke šume
STR_IZG_OZ	21
STR_IZG_OZ	Za prevođenje u viši uzgojni oblik u narednom



# Zaključak

- Prikaz površina šuma pitomog kestena su osnovni podaci za dalja istraživanja...
- Izvršiti inventarizaciju kestenovih šuma na područjima općina Cazin, Bosanska Krupa i Bihać...

