



Финансируется  
Европейским Союзом и  
Российской Федерацией



РОССИЯ - ЛИТВА  
ППС 2014-2020



# ! ПРИГРАНИЧНАЯ ТРАНСМИССИЯ ! CROSS-BORDER TRANSMISSION №LT-RU-1-025

Проект реализуется в рамках программы  
приграничного сотрудничества  
Россия - Литва 2014-2020



## СОВМЕСТНЫЙ ПРОЕКТ

Главный бенефициар: **ЛИТОВСКИЙ МОРСКОЙ МУЗЕЙ (ЛИТВА, КЛАЙПЕДА)**

Бенефициар 2: **КАЛИНИНГРАДСКИЙ ЗООПАРК (РОССИЯ)**

Бенефициар 3: **МУЗЕЙ «ФРИДЛАНДСКИЕ ВОРОТА» (РОССИЯ)**

**ЦЕЛЬ: РАЗВИТИЕ КУЛЬТУРНОГО ТУРИЗМА В ПРИГРАНИЧНОЙ ЗОНЕ  
КЛАЙПЕДА - КАЛИНИНГРАД**

СРОКИ ПРОВЕДЕНИЯ: 2019 -2021 гг





# ФИНАНСИРОВАНИЕ И СРОКИ



- Бюджет проекта: 952 522,67 евро (с учетом софинансирования)
- Сумма финансирования от Европейского союза – 454 992,61 евро
- Сумма финансирования от Российской Федерации – 402 277,79 евро

Целевые группы:

туристы приграничных территорий,  
посетители учреждений бенефициаров

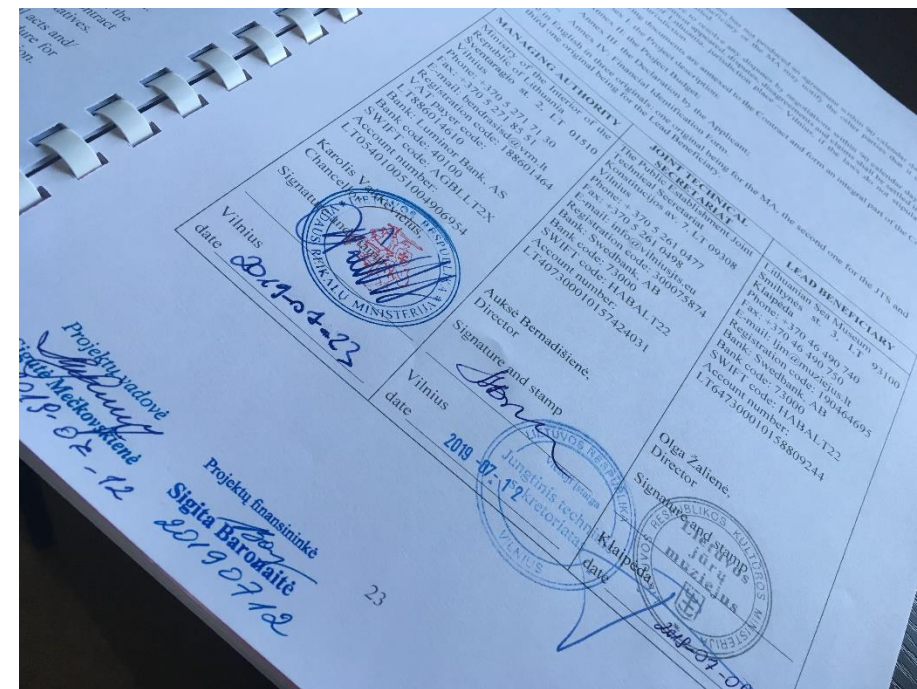

## ВОССТАНОВЛЕНИЕ И АДАПТАЦИЯ СОВМЕСТНОГО КУЛЬТУРНОГО НАСЛЕДИЯ

- РЕСТАВРАЦИЯ ПОМЕЩЕНИЙ ФОРТА НЕРИНГА, В КОТОРОМ РАСПОЛОЖЕН ЛИТОВСКИЙ МОРСКОЙ МУЗЕЙ (КЛАЙПЕДА, ЛИТВА)
- КАПИТАЛЬНЫЙ РЕМОНТ ОБЪЕКТОВ КАЛИНИНГРАДСКОГО ЗООПАРКА (КАЛИНИНГРАД, РОССИЯ)
- РЕСТАВРАЦИЯ ОБЪЕКТОВ МУЗЕЯ «ФРИДЛАНДСКИЕ ВОРОТА»



- ДВА ТРАНСГРАНИЧНЫХ ТУРИСТИЧЕСКИХ МАРШРУТА
- МЕЖДУНАРОДНАЯ КОНФЕРЕНЦИЯ ПО АДАПТАЦИИ ОБЪЕКТОВ КУЛЬТУРНОГО НАСЛЕДИЯ К СОВРЕМЕННЫМ УСЛОВИЯМ
- ОБУЧАЮЩИЙ СЕМИНАР НА ТЕМУ ВОЛОНТЕРСТВА «СЕРЕБРЯНОГО ВОЗРАСТА. КЛУБА ВОЛОНТЕРОВ





# ГЛАВНЫЙ БЕНЕФИЦИАР Литовский морской музей



Финансируется  
Европейским Союзом и  
Российской Федерацией



РОССИЯ - ЛИТВА  
ППС 2014-2020

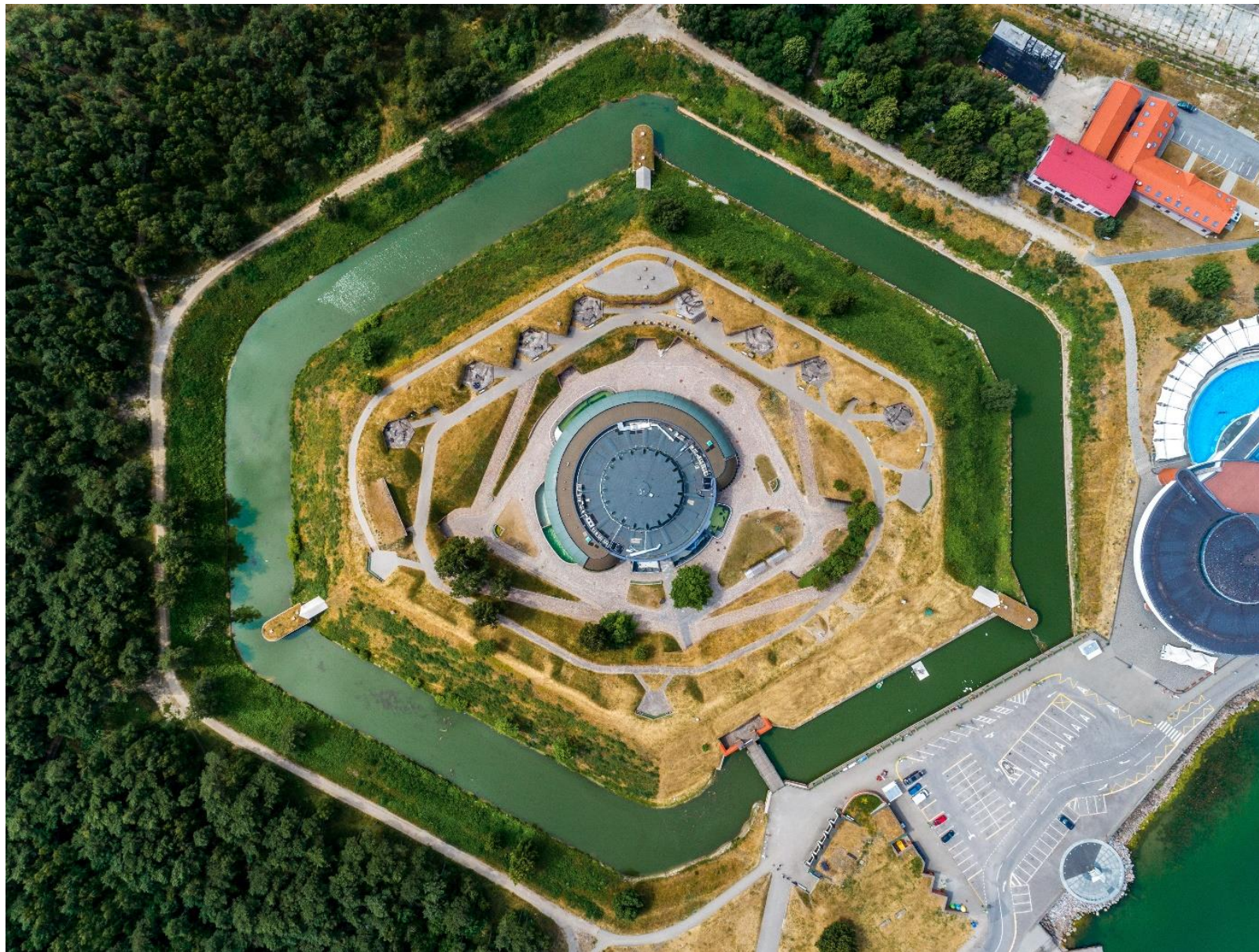





Финансируется  
Европейским Союзом и  
Российской Федерацией



РОССИЯ - ЛИТВА  
ППС 2014-2020



# Реставрация помещений форта Неринга

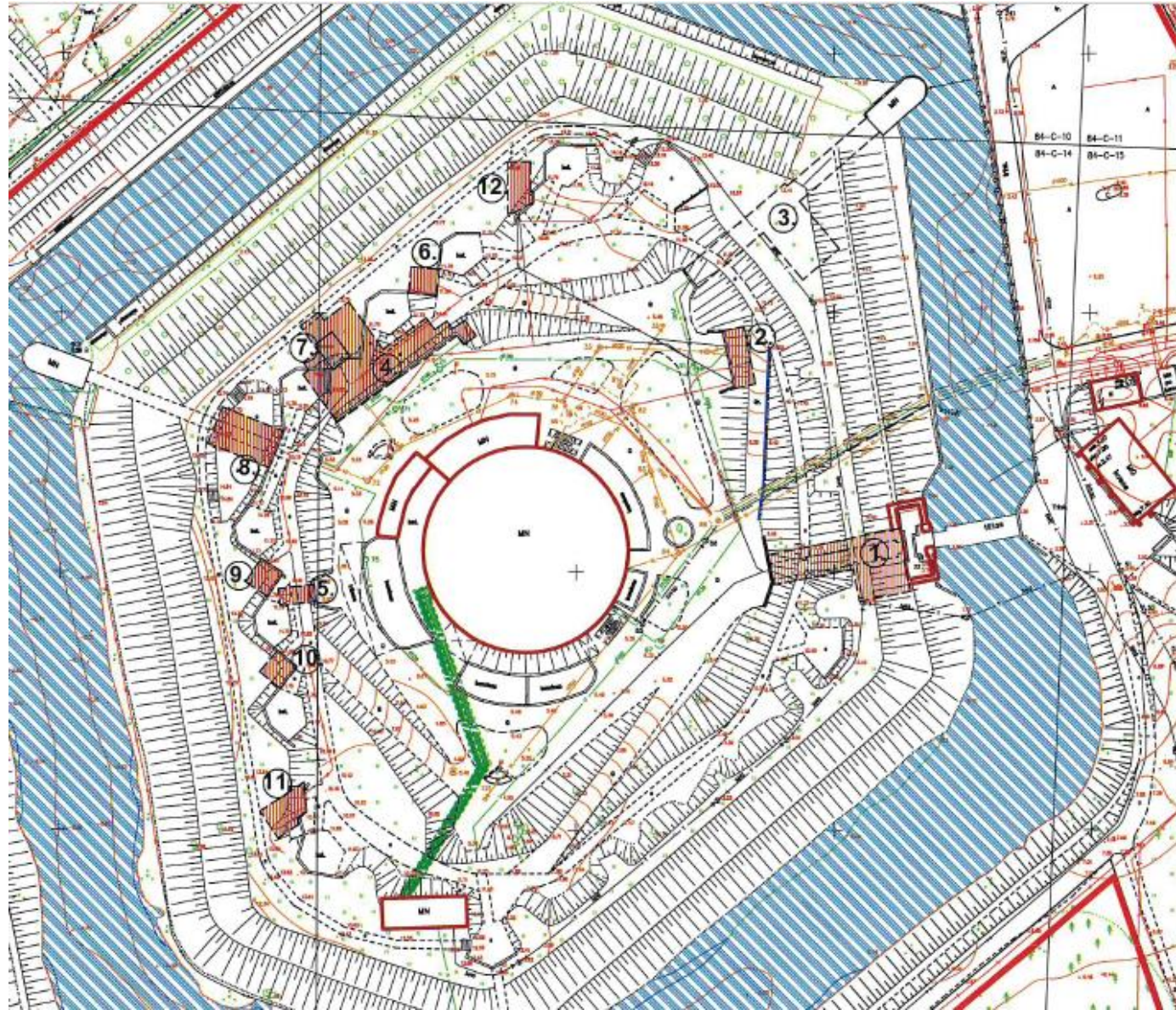

Parengė	K. rašymas	Procesas	Užduoties pavadinimas
Dirbėjas	A. Kaldėlaivičius		Klaipėdos filialas
Gr. vadovė	R. Fodejė		Licencija Nr. 2200-333, Būvst. 2004m. gruodžio 29d.
Vykdytoja	R. Rubas		Licencija Nr. 2200-333, Būvst. 2004m. gruodžio 29d.
Vykdytoja	S. Sokolovskaitė		Techniniai tarp. žymėjimai ir planiški modeliai šiltnamio
Užduoties pavadinimas	Baugybinis nuostatai		
Užduoties pavadinimas	Kompl. Nr.	Skaitlis	Lapų
VI KWUD	03-67-715	1:500	1 1
			Data
			2006-12-07

SUTARTINIAI ŽYMĖJIMAI	
	Kadastrinės sklypo ribos
	Fosa
	Pastatai, kuriuose atliekami paveldo tvarkybos darbai
	Įrengiamas keltuvas žmonėms su negalia žiūr. PRP dalyje
	Esami antžeminiai pastatai

EKSPLIKACIJA	
1.	Pastatas - kontrolinė unik. Nr. 2198-0004-6149 , inv. žym. 2H1p.
2.	Pastatas - tualetas unik. Nr. 2198-0004-6136 , inv. žym. 3L1p.
3.	Pastatas - muziejus unik. Nr. 2198-0004-6127 , inv. žym. 4C1p.
4.	Pastatas - muziejus unik. Nr. 2198-0004-6116 , inv. žym. 5C1p.
5.	Pastatas - sandėlis unik. Nr. 2198-0004-6170 , inv. žym. 7F1p.
6.	Pastatas - sandėlis unik. Nr. 2198-0004-6027 , inv. žym. 9F1p.
7.	Pastatas - ventiliacijos kamera unik. Nr. 2198-0004-6192 , inv. žym. 10H1p.
8.	Pastatas - bufetas unik. Nr. 2198-0004-6254 , inv. žym. 11M1p.
9.	Pastatas - sandėlis unik. Nr. 2198-0004-6061 , inv. žym. 12F1p.
10.	Pastatas - sandėlis unik. Nr. 2198-0004-6205 , inv. žym. 13F1p.
11.	P2 unik. Nr. 2198
12.	P1 unik. Nr. 2198





Финансируется  
Европейским Союзом и  
Российской Федерацией



РОССИЯ - ЛИТВА  
ППС 2014-2020







Финансируется  
Европейским Союзом и  
Российской Федерацией



РОССИЯ - ЛИТВА  
ППС 2014-2020



Įšilapėjusių sienų restauravimas,  
sienų išvalymas, užpildymas  
apvadinu akademi, naujajam

Raudonų plytų remontas, plytų valymas  
nuo žalių apnašų ir dirvų specialiais tirpalais

Tinkuolin kamino su pašalū  
vėsiara restauravimas







Финансируется  
Европейским Союзом и  
Российской Федерацией



РОССИЯ - ЛИТВА  
ППС 2014-2020

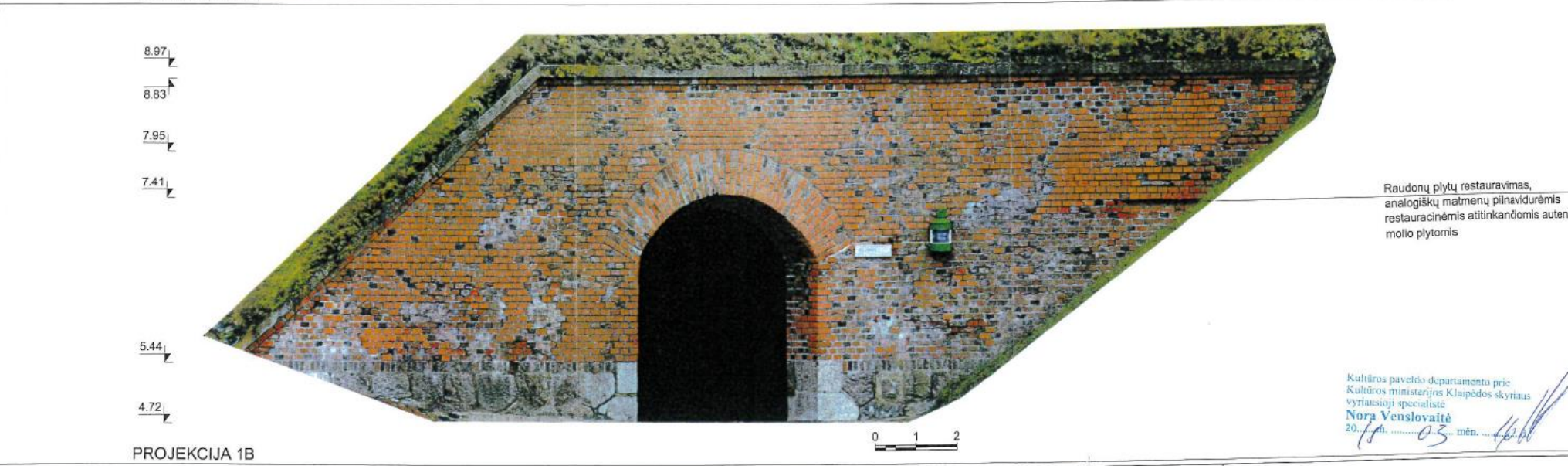





Финансируется  
Европейским Союзом и  
Российской Федерацией



РОССИЯ - ЛИТВА  
ППС 2014-2020







## Лифт для инвалидов



# БЕНЕФИЦИАР №2 КАЛИНИНГРАДСКИЙ ЗООПАРК



Финансируется  
Европейским Союзом и  
Российской Федерацией



РОССИЯ - ЛИТВА  
ППС 2014-2020





# КАПИТАЛЬНЫЙ РЕМОНТ ОБЪЕКТОВ КАЛИНИНГРАДСКОГО ЗООПАРКА



## ИСТОРИЧЕСКИЙ ФОНТАН

- КАПИТАЛЬНЫЙ РЕМОНТ  
ЧАШИ ФОНТАНА
- РЕМОНТ ТЕХНИЧЕСКИХ  
ПОМЕЩЕНИЙ
- ЗАМЕНЕНА ИНЖЕНЕРНОЙ  
СИСТЕМЫ

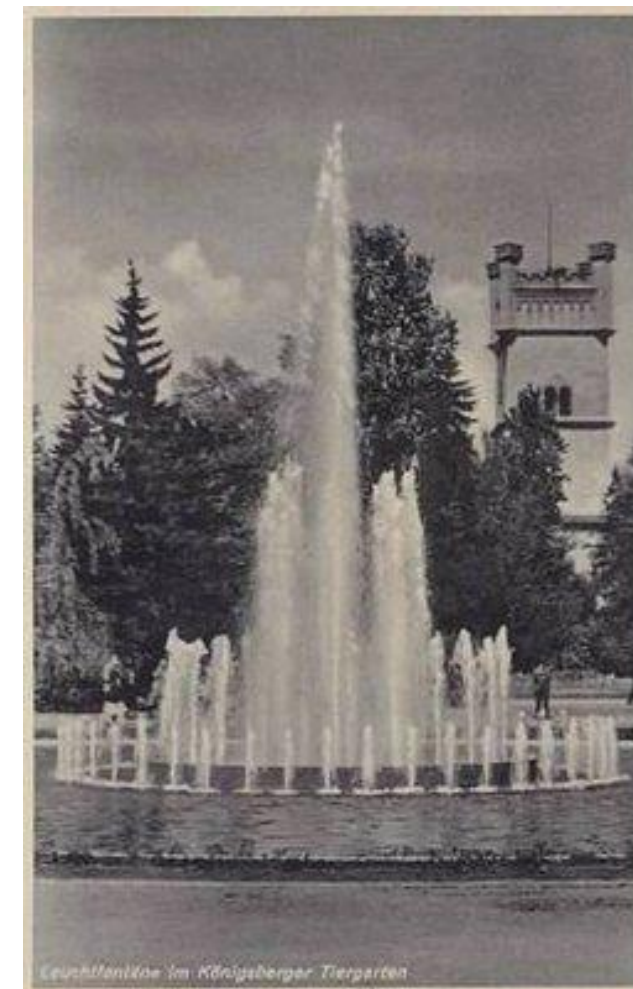



## ФОНТАН – ПОПУЛЯРНЫЙ ТУРИСТИЧЕСКИЙ ОБЪЕКТ



ОБЛИК ФОНТАНА ВЕРНЕТСЯ  
К ИСТОРИЧЕСКОМУ ВИДУ  
1930-Х ГОДОВ В  
СООТВЕТСТВИИ С  
ИСТОРИЧЕСКИМИ  
СВЕДЕНИЯМИ И  
ФОТОДОКУМЕНТАЦИЕЙ



## ВОЛЬЕРЫ ДЛЯ КОПЫТНЫХ ЖИВОТНЫХ



ДОМИКИ В УЛИЧНЫХ ВОЛЬЕРАХ ДЛЯ КОПЫТНЫХ  
(«ДЕРЕВНЯ КОПЫТНЫХ» В 1930-Х ГОДАХ)

ЗАМЕНА КРЫШИ И ОКОН  
РАСШИРЕНИЕ ДНЕВНЫХ ПРОЕМОВ





# БЛАГОУСТРОЙСТВО ТЕРРИТОРИИ



ЗАМЕНА ПРОЕЗЖЕЙ ЧАСТИ

ПРИМЕНЕНИЕ ДОПОЛНИТЕЛЬНЫХ МЕР  
ДЛЯ БЕЗОПАСНОСТИ  
ПОСЕТИТЕЛЕЙ И ЖИВОТНЫХ







Финансируется  
Европейским Союзом и  
Российской Федерацией



РОССИЯ - ЛИТВА  
ППС 2014-2020



# БЕНЕФИЦИАР №3 МУЗЕЙ “ФРИДЛАНДСКИЕ ВОРОТА”





# РЕСТАВРАЦИЯ ВНЕШНЕГО ФАСАДА ФРИДЛАНДСКИХ ВОРОТ

- ВОССТАНОВЛЕНИЕ УТРАЧЕННЫХ ЭЛЕМЕНТОВ КОНСТРУКЦИЙ ПАМЯТНИКА
- ВОССТАНОВЛЕНИЕ И РЕМОНТ СУЩЕСТВУЮЩИХ КОНСТРУКЦИЙ (ВОССТАНОВЛЕНИЕ ШВОВ И ПОВЕРХНОСТИ КЛАДКИ, ВОССТАНОВЛЕНИЕ ПРОЁМОВ)
- ПРОВЕДЕНИЕ РАБОТ ПО ЗАЩИТЕ СТРОЕНИЙ ОТ КОРРОЗИИ

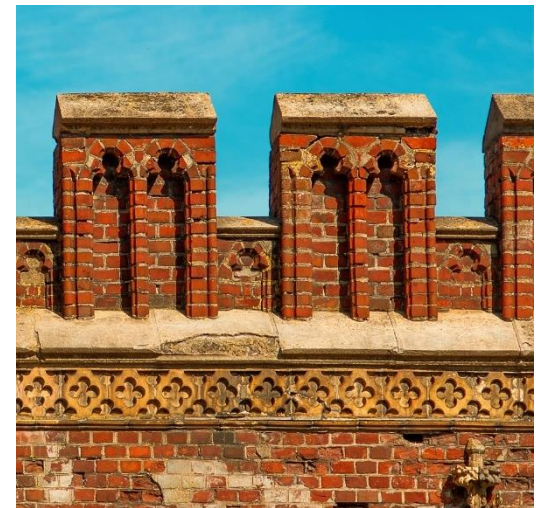



# ПРОЕКТ РЕСТАВРАЦИИ ВНЕШНЕГО ФАСАДА ФРИДЛАНДСКИХ ВОРОТ

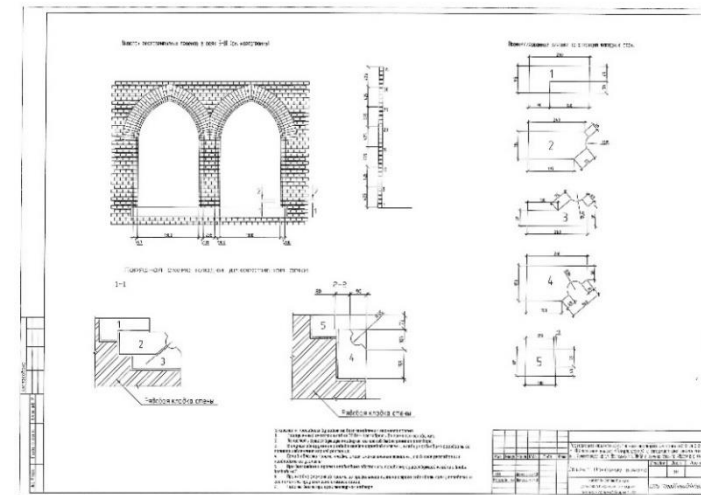
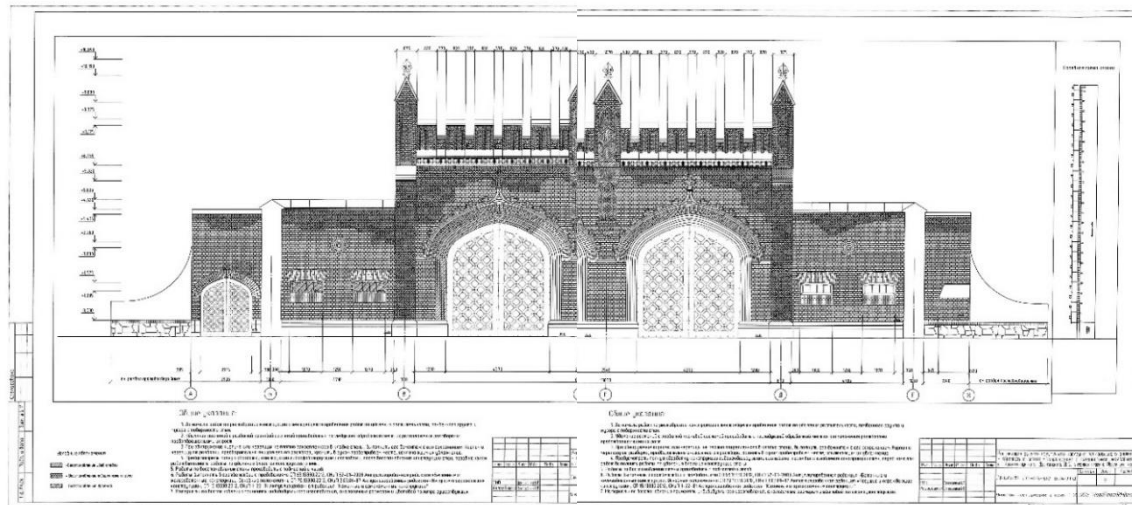
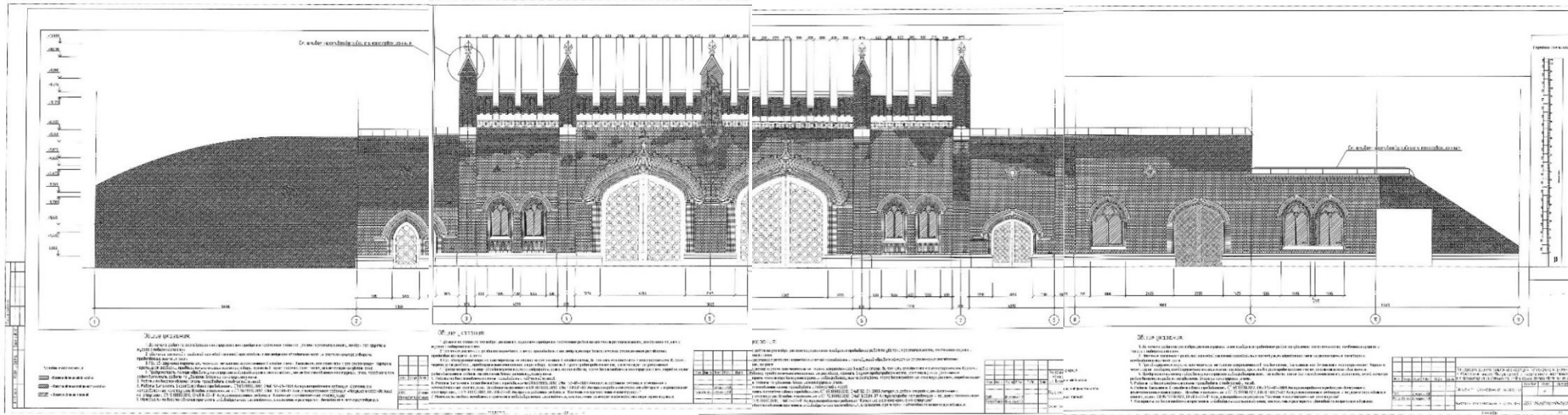



# УСТРОЙСТВО НАРУЖНОГО ОСВЕЩЕНИЯ НА ТЕРРИТОРИИ ОБЪЕКТА

- ПРОКЛАДКА СИЛОВОГО КАБЕЛЯ
- ВВОД ПРОЛОЖЕННЫХ ЭЛЕКТРИЧЕСКИХ СЕТЕЙ
- УСТАНОВКА СТИЛИЗОВАННЫХ ФОНАРНЫХ СТОЛБОВ
- ПОДСВЕТКА ОТДЕЛЬНЫХ ОБЪЕКТОВ



*Электрификация территории музея позволит установить мультимедийные комплексы, информационные щиты и киоски для улучшения доступности объекта в туристических целях.*







Финансируется  
Европейским Союзом и  
Российской Федерацией



РОССИЯ - ЛИТВА  
ППС 2014-2020



# ПРОЕКТ ЭЛЕКТРИФИКАЦИИ ТЕРРИТОРИИ МУЗЕЯ

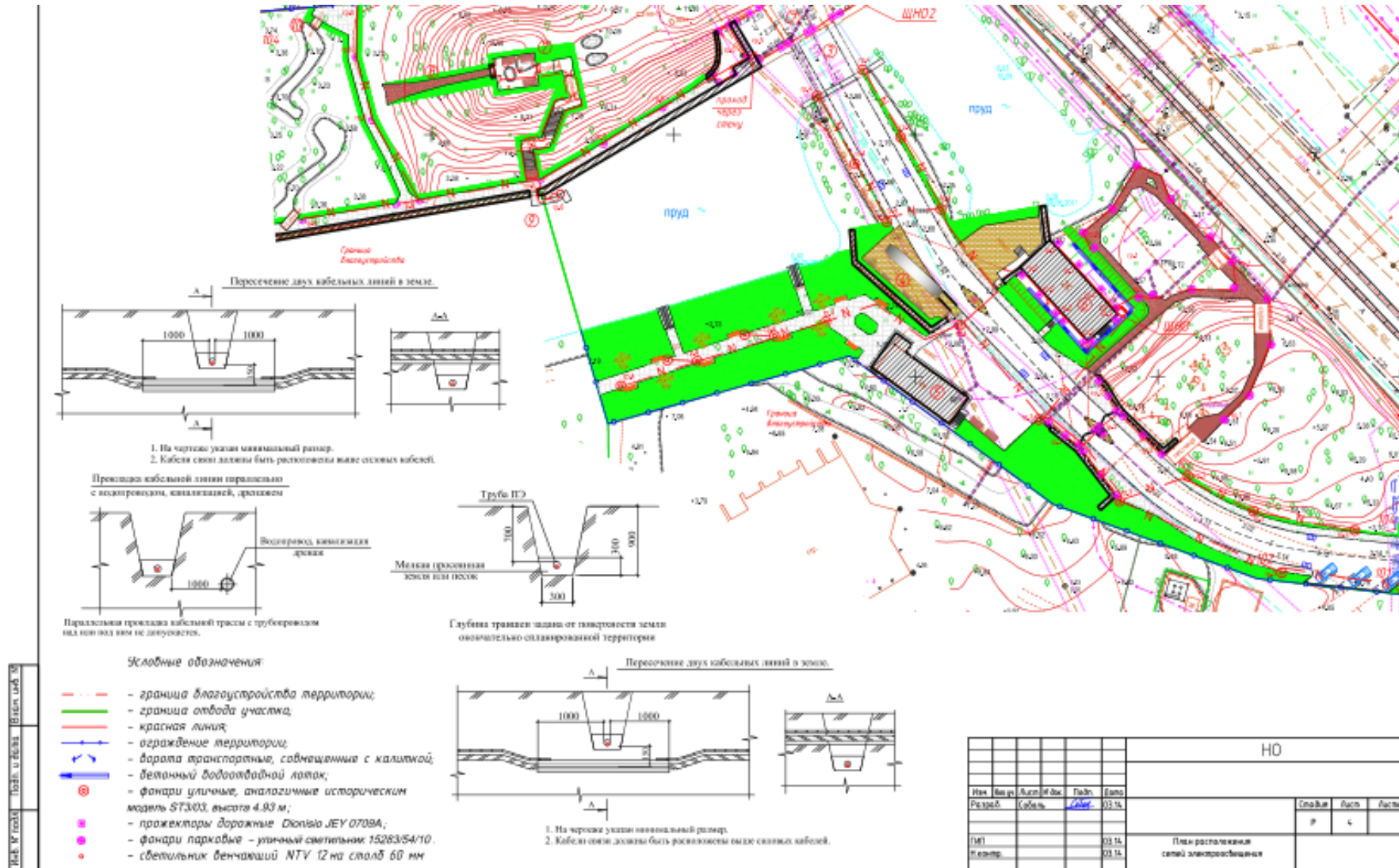



# ТРАНСГРАНИЧНЫЕ МЕЖМУЗЕЙНЫЕ ТУРИСТИЧЕСКИЕ МАРШРУТЫ

ЛИТОВСКИЙ МОРСКОЙ МУЗЕЙ –  
ФРИДЛАНДСКИЕ ВОРОТА



ЛИТОВСКИЙ МОРСКОЙ МУЗЕЙ –  
КАЛИНИНГРАДСКИЙ ЗООПАРК





# МЕЖДУНАРОДНАЯ КОНФЕРЕНЦИЯ

ПО ЮРИДИЧЕСКИМ АСПЕКТАМ АДАПТАЦИИ

ОБЪЕКТОВ КУЛЬТУРНОГО НАСЛЕДИЯ К СОВРЕМЕННЫМ УСЛОВИЯМ







Финансируется  
Европейским Союзом и  
Российской Федерацией



РОССИЯ - ЛИТВА  
ППС 2014-2020



- ИЗУЧЕНИЕ ОПЫТА КОЛЛЕГ ПО СОХРАНЕНИЮ, РЕКОНСТРУКЦИИ И РЕНОВАЦИИ ОБЪЕКТОВ
- ЗНАКОМСТВО С ПРАКТИКАМИ ПО УЛУЧШЕНИЮ ТУРИСТИЧЕСКОЙ ПРИВЛЕКАТЕЛЬНОСТИ
- АНАЛИЗ ЗАКОНОДАТЕЛЬНЫХ ВОПРОСОВ В СФЕРЕ СОХРАНЕНИЯ И ИСПОЛЬЗОВАНИЯ ОБЪЕКТОВ

#### ЭКСПЕРТЫ ИЗ РОССИИ И ЕВРОПЕЙСКИХ СТРАН

- ДЛЯ ПОЛЬЗОВАТЕЛЕЙ ОБЪЕКТОВ
- СОТРУДНИКОВ ВЕДОМСТВ ПО ОХРАНЕ ПАМЯТНИКОВ
- АРХИТЕКТОРОВ И РЕСТАВРАТОРОВ
- ПРЕДСТАВИТЕЛЕЙ СФЕРЫ ТУРИЗМА



*будет издан сборник докладов и материалов конференции.*



Фото: сайт litva.lt



Фото: сайт dic.academic.ru







Финансируется  
Европейским Союзом и  
Российской Федерацией



РОССИЯ - ЛИТВА  
ППС 2014-2020



## СЕМИНАР НА ТЕМУ ВОЛОНТЕРСТВА ДЛЯ ЛЮДЕЙ «ТРЕТЬЕГО ВОЗРАСТА»



## КЛУБ ВОЛОНТЕРОВ





## ОЖИДАЕМЫЕ РЕЗУЛЬТАТЫ



- ПОВЫШЕНИЕ ПОСЕЩАЕМОСТИ ОРГАНИЗАЦИЙ БЕНЕФИЦИАРОВ
- ВКЛАД В УВЕЛИЧЕНИЕ ТУРИСТИЧЕСКОГО ПОТОКА В ПРИГРАНИЧНЫЕ РЕГИОНЫ КАЛИНИНГРАДСКОЙ ОБЛАСТИ И КЛАЙПЕДСКОГО УЕЗДА





Финансируется  
Европейским Союзом и  
Российской Федерацией



РОССИЯ - ЛИТВА  
ППС 2014-2020



[www.muziejus.lt](http://www.muziejus.lt)



[www.kldzoo.ru](http://www.kldzoo.ru)



[www.fvmuseum.ru](http://www.fvmuseum.ru)





Финансируется  
Европейским Союзом и  
Российской Федерацией



РОССИЯ - ЛИТВА  
ППС 2014-2020



## ПРОГРАММА ПРИГРАНИЧНОГО СОТРУДНИЧЕСТВА «РОССИЯ -ЛИТВА 2014-2020».

В Европейский Союз входят 28 стран-участниц, решивших постепенно объединять свои знания, опыт, ресурсы и судьбы.

В течение 50-летнего процесса расширения им удалось создать территорию стабильности, демократии и устойчивого развития с сохранением культурного многообразия, толерантности и личных свобод.

Европейский Союз придерживается политики распространения своих ценностей и достижений в странах и среди народов, проживающих за его пределами.

С 2007 года Российская Федерация участвует в Программах приграничного сотрудничества Россия-ЕС на равных и взаимовыгодных условиях.

Финансовый вклад Российской Федерации в Программы приграничного сотрудничества обеспечивается Федеральным бюджетом РФ.

Сотрудничество с Литвой, Польшей, Латвией, Эстонией, Финляндией, Швецией и Норвегией в рамках Программ приграничного сотрудничества стало эффективным инструментом, обеспечивающим рост благосостояния региона. Меры, принятые в рамках Программ приграничного сотрудничества, соответствуют и согласовываются с национальными и региональными документами социально-экономического развития и стратегического планирования Российской Федерации.

Программа приграничного сотрудничества Литва-Россия 2014-2020 гг. была разработана в рамках Европейского Инструмента Соседства и софинансируется Европейским Союзом и Российской Федерацией.

Программа способствует продвижению и расширению сотрудничества в приграничных регионах Литвы и России и вносит непосредственный вклад в достижение общей цели прогресса в области совместного процветания и добрососедства между вовлеченными странами.





Финансируется  
Европейским Союзом и  
Российской Федерацией



РОССИЯ - ЛИТВА  
ППС 2014-2020



# ! ПРИГРАНИЧНАЯ ТРАНСМИССИЯ ! CROSS-BORDER TRANSMISSION №LT-RU-1-025

Проект реализуется в рамках программы  
приграничного сотрудничества  
Россия -Литва 2014-2020

