



BID-REX
Interreg Europe



European Union
European Regional
Development Fund

THEME 1: Expression of needs and Data Infrastructures Informative references for Ecological Network Marche

**Claudio Zabaglia – Regione Marche - Project manager – Head of Biodiversity,
ecological network and animal protection**
claudio.zabaglia@regione.marche.it

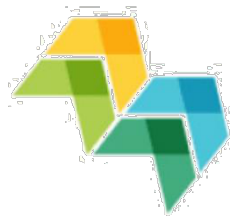

**Interreg
Europe**



European Union | European Regional Development Fund

BID-REX
Interreg Europe

9 partners from 7 EU regions

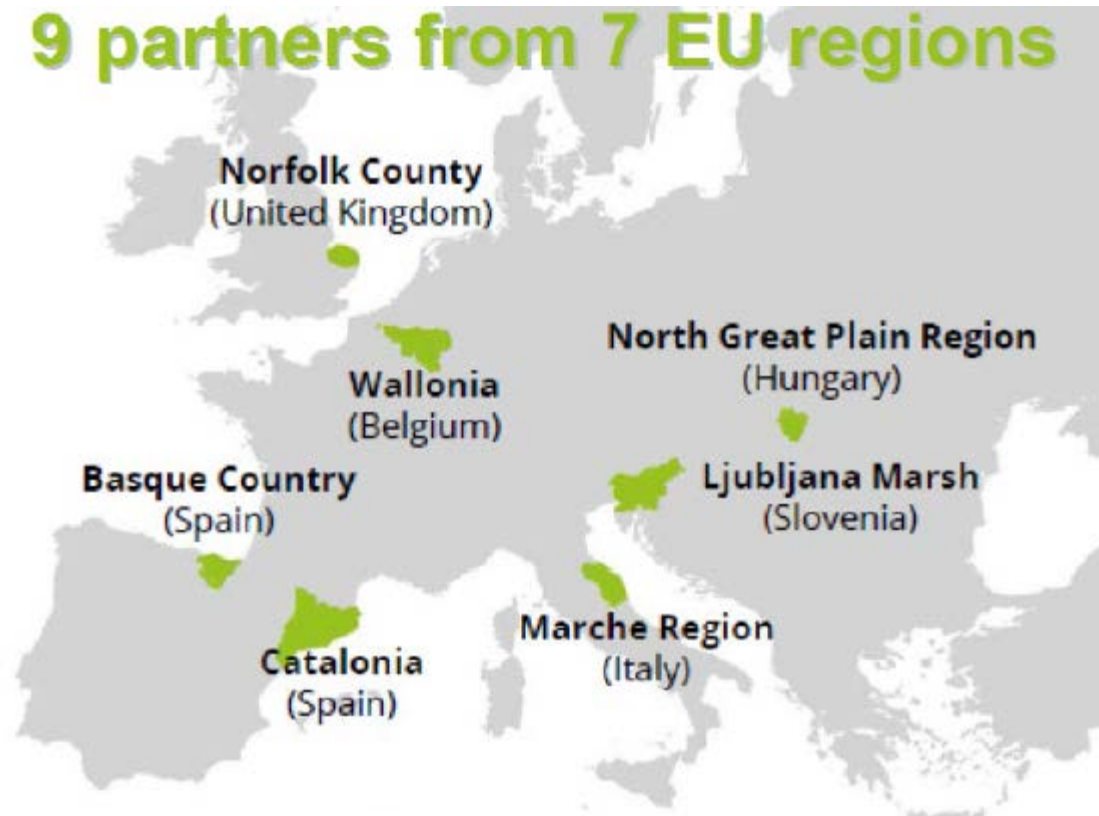

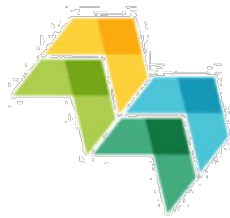

Interreg Europe



European Union | European Regional Development Fund



Needs and use of Biodiversity data for users and policy-makers



Brief guide to the National Biodiversity Strategy

In the agreement made at the meeting of the "Conferenza Permanente per i rapporti fra lo Stato, le Regioni e le Province Autonome" (State-Regional Permanent Conference) held on October 7, 2010, the process of approval of the National Biodiversity Strategy was completed following coordinated action between the Ministry for the Environment, the Regions and the Autonomous Provinces of Trento and Bolzano.

VISION FOR 2050

KEY OBJECTIVE FOR 2050:

Halt the loss of Biodiversity – restore Ecosystem Services – contribute to worldwide Biodiversity

6 PRIORITY OBJECTIVES



20 ACTION



United Nations Decade on Biodiversity

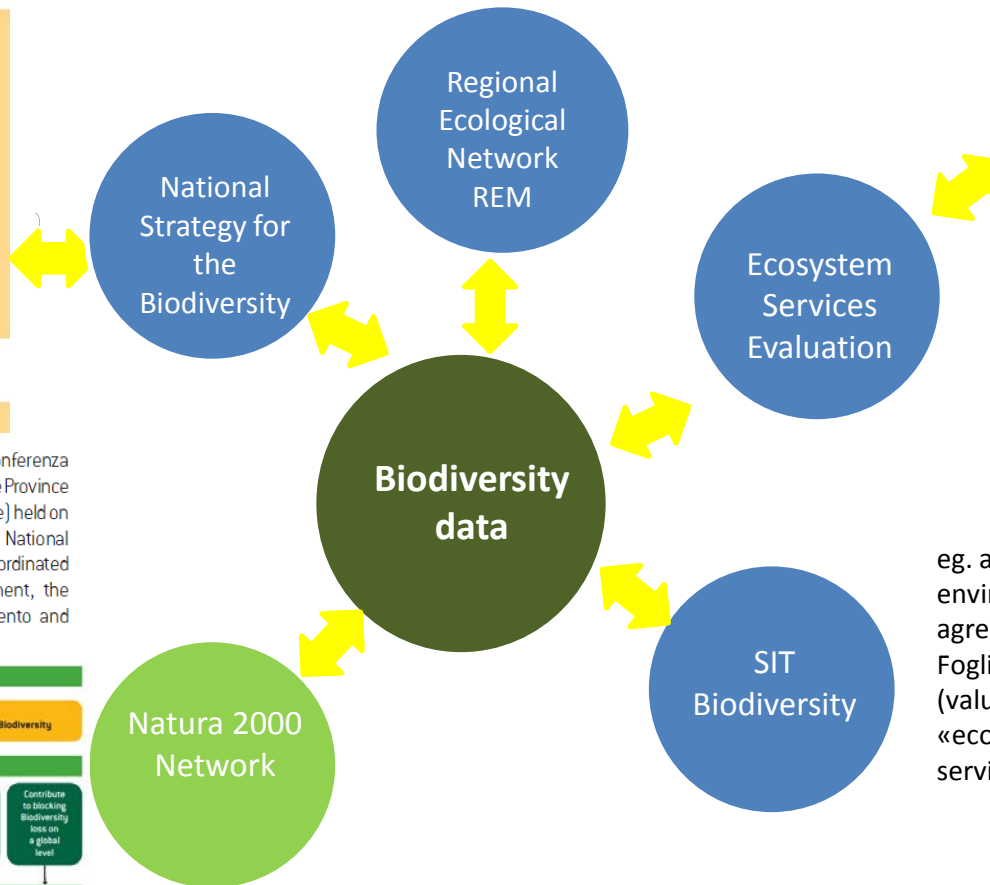

- Definition of the «Common Strategic Framework» Art. 10 regolamento 1303/13;
- Application of the measure Regolamento 1305/13

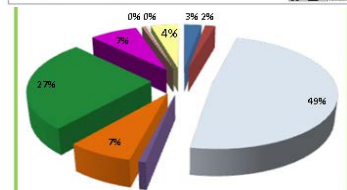
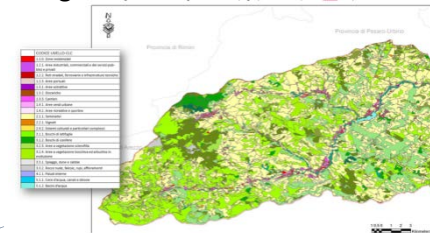

eg. agri-environment agreement Foglia (PU); (valuation «ecosystem services» SE)



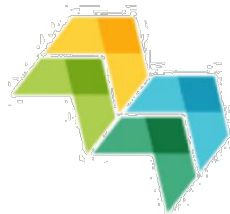

Interreg
Europe

European Union | European Regional Development Fund



BID-REX
Interreg Europe

REGIONE
MARCHE

Coniugare disponibilità di informazioni sul Territorio e Biodiversità

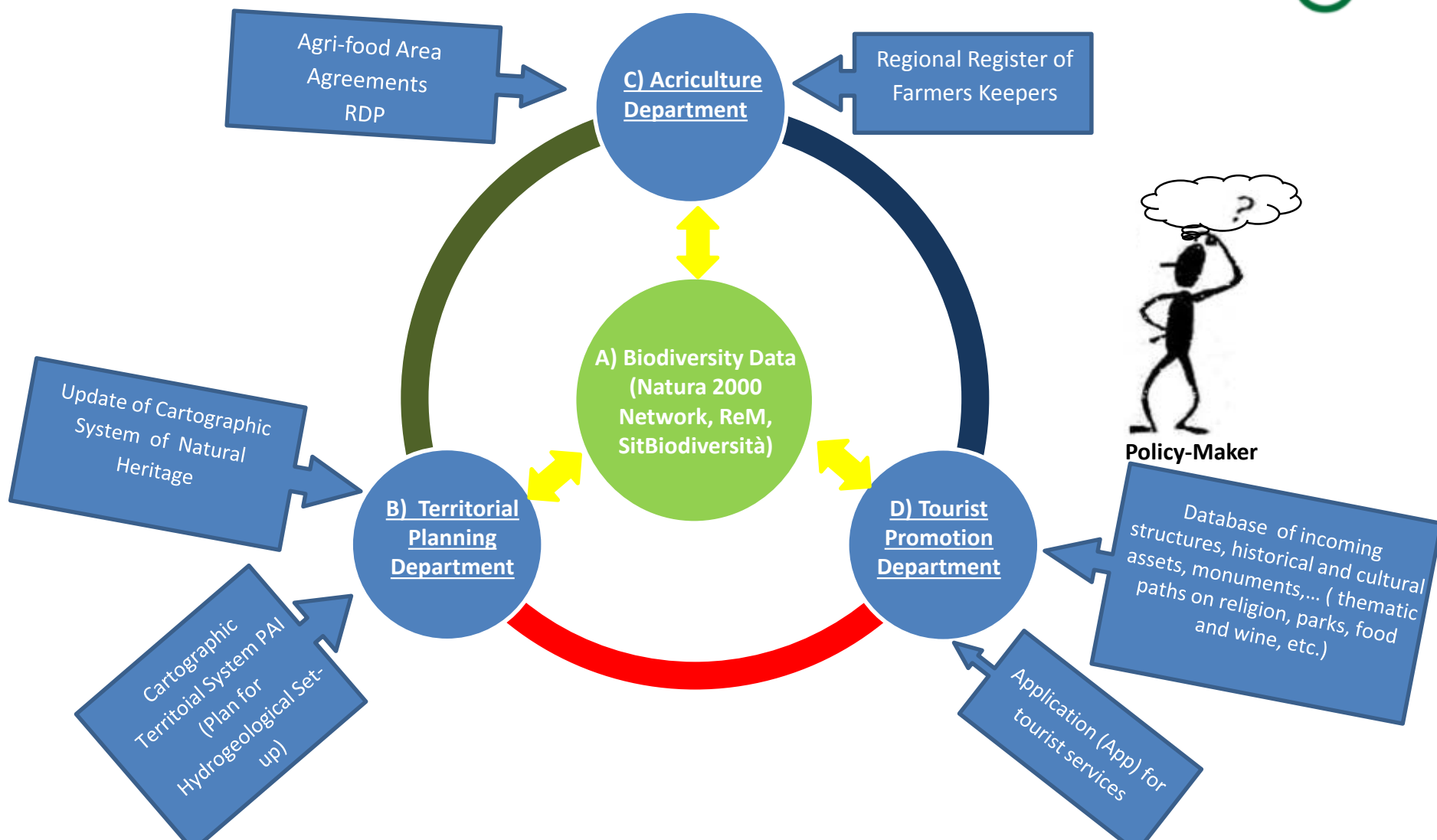



Interreg Europe



European Union | European Regional Development Fund

BID-REX
Interreg Europe

A) Biodiversity data - “Natura 2000 Network”

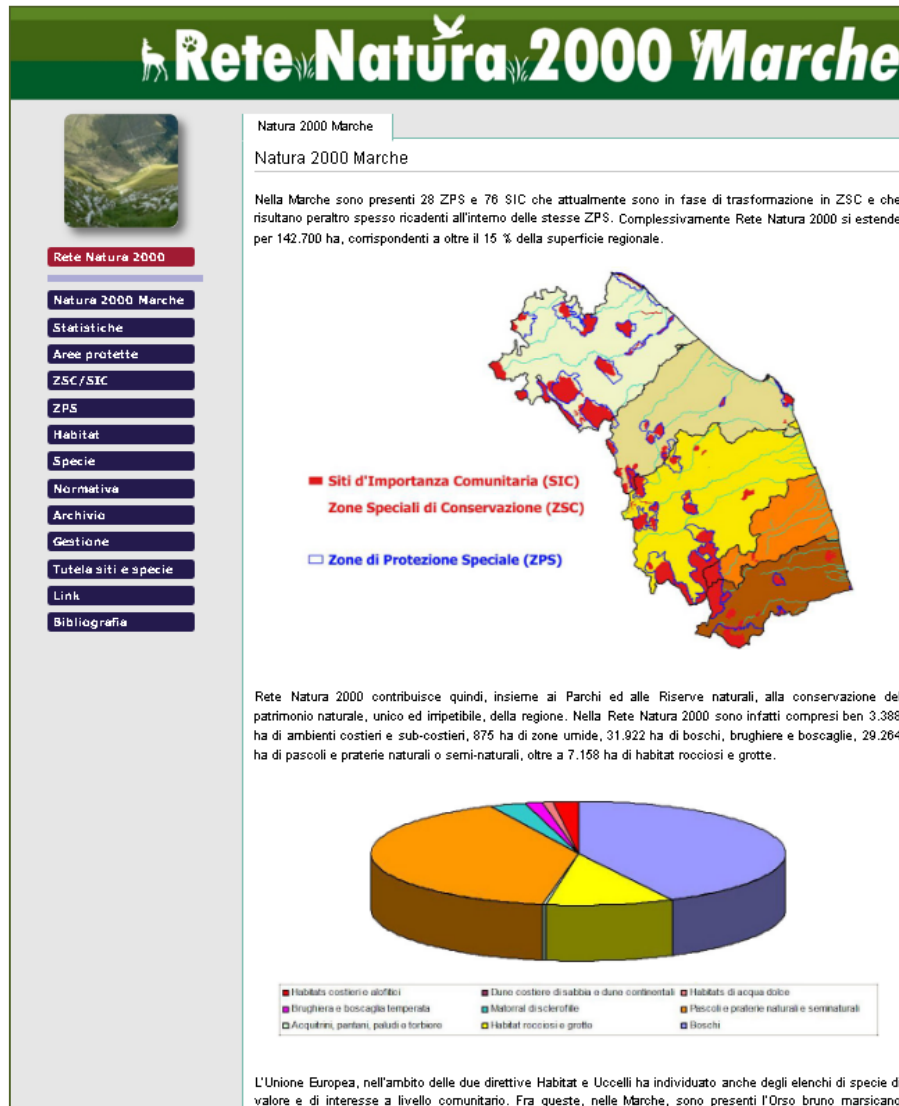

In Marche Region there are 28 ZPS and 76 ZSC, often included in the ZPS. In total Natura 2000 Network extends over 142.700 ha, corresponding to more than the 15 % of the total regional area.

Natura 2000 Network contributes, therefore, together with Parks and Natural Reserves, to the conservation of the unique regional natural heritage. In Natura 2000 Network there are 3.388 ha of coastal and sub-coastal area, 875 ha of wetlands, 31.922 ha of woods, moors and woodlands, 29.264 ha pastures and natural or mid-natural grasslands, together with 7.158 ha of rocks and caves habitat



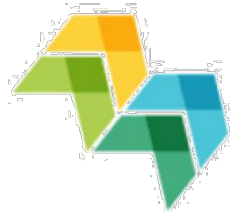

Interreg
Europe

European Union | European Regional Development Fund



BID-REX
Interreg Europe

“Natura 2000 Network” Database

The “network” has been structured according to two directives: n. 92/43/CEE from 21° may 1992 on the conservation of natural and semi-natural habitats and wildlife, known as “Habitat” Directive and “Bird” Directive (Dir. n. 79/409/CEE) on wild birds conservation, then replaced by the Dir. 2009/147/CE.

Rete Natura 2000 Marche



Rete Natura 2000

- Natura 2000 Marche
- Statistiche
- Aree protette
- ZSC/SIC
- ZPS
- Habitat
- Specie
- Normativa
- Archivio
- Gestione
- Tutela siti e specie
- Link
- Bibliografia

Habitat

1210 - Vegetazione annua delle linee di deposito marine

Formazioni erbacee pioniere terotitiche alo-entofite, con *Galie maritima* subsp. *maritima*, *Salvia soda*, *Chamaecrista peplo*, *Glaucium flavum*, *Polygonum maritimum*, *Atriplex prostrata*, *Raphanus maritimum* subsp. *littoralis*, talvolta, con sporadica presenza di specie psammofite perenni quali *Euphorbia paralias*, *Eryngium maritimum*, *Aletris aeneum* ed *Elymus farctus*.

Questa vegetazione colonizza le spiagge sabbiose e con ciottoli sottili, in prossimità della linea di battigia dove il moto ondoso accumula sostanze organiche e sali marini.

Caratterizzazione fitosociologica

L'habitat è riferito all'associazione *Salsolo-Galietum maritima* Costa e Mancanet 1981 nom. mut. prop. in Rivas-Martinez et al. 2002 (piante: *Euphorbia peplo* Tx. 1950, ordine *Euphorbialeda peplo* Tx. 1950, classe *Galietea maritima* Tuxen & Preising ex Br.-Bl. & Tuxen 1952).

Distribuzione e consistenza nelle Marche

L'habitat è diffuso lungo il litorale marchigiano, con distribuzione molto discontinua e frammentata per l'alterazione delle coste basse provocata dalla fruizione turistica.

L'habitat nella Rete Natura 2000

L'habitat è segnalato in 6 siti Natura 2000, praticamente tutti quelli che interessano aree litoranee. La superficie complessiva, dedotta dai Formulari, è di 48,68 ha alla quale va tuttavia aggiunta una quota, non valutabile, che si presenta in mosaico con agli habitat delle dune marittime ed in particolare 2110, 2120 e 2240.

Minacce e pressioni

L'habitat è minacciato da tutte le attività di utilizzo del litorale; in particolare sono estremamente dannose le espansioni delle strutture turistiche, la manutenzione e pulizia delle spiagge, la fruizione incontrollata e le aree di alloggio delle imbarcazioni.

Stato delle conoscenze nella Marche

Stato attuale delle conoscenze: Sufficiente

Stato attuale di conservazione: Vulnerabile

Il ruolo della Rete Natura 2000: Medio

Siti in cui è segnalato

CD	CD	CD	CD	CD	CD
010101	010102	010103	010104	010105	010106
010107	010108	010109	010110	010111	010112
010113	010114	010115	010116	010117	010118
010119	010120	010121	010122	010123	010124
010125	010126	010127	010128	010129	010130
010131	010132	010133	010134	010135	010136
010137	010138	010139	010140	010141	010142
010143	010144	010145	010146	010147	010148
010149	010150	010151	010152	010153	010154
010155	010156	010157	010158	010159	010160
010161	010162	010163	010164	010165	010166
010167	010168	010169	010170	010171	010172
010173	010174	010175	010176	010177	010178
010179	010180	010181	010182	010183	010184
010185	010186	010187	010188	010189	010190
010191	010192	010193	010194	010195	010196
010197	010198	010199	010200	010201	010202
010203	010204	010205	010206	010207	010208
010209	010210	010211	010212	010213	010214
010215	010216	010217	010218	010219	010220
010221	010222	010223	010224	010225	010226
010227	010228	010229	010230	010231	010232
010233	010234	010235	010236	010237	010238
010239	010240	010241	010242	010243	010244
010245	010246	010247	010248	010249	010250
010251	010252	010253	010254	010255	010256
010257	010258	010259	010260	010261	010262
010263	010264	010265	010266	010267	010268
010269	010270	010271	010272	010273	010274
010275	010276	010277	010278	010279	010280
010281	010282	010283	010284	010285	010286
010287	010288	010289	010290	010291	010292
010293	010294	010295	010296	010297	010298
010299	010300	010301	010302	010303	010304
010305	010306	010307	010308	010309	010310
010311	010312	010313	010314	010315	010316
010317	010318	010319	010320	010321	010322
010323	010324	010325	010326	010327	010328
010329	010330	010331	010332	010333	010334
010335	010336	010337	010338	010339	010340
010341	010342	010343	010344	010345	010346
010347	010348	010349	010350	010351	010352
010353	010354	010355	010356	010357	010358
010359	010360	010361	010362	010363	010364
010365	010366	010367	010368	010369	010370
010371	010372	010373	010374	010375	010376
010377	010378	010379	010380	010381	010382
010383	010384	010385	010386	010387	010388
010389	010390	010391	010392	010393	010394
010395	010396	010397	010398	010399	010400

Rete Natura 2000 Marche



Rete Natura 2000

- Natura 2000 Marche
- Statistiche
- Aree protette
- ZSC/SIC
- ZPS
- Habitat
- Specie
- Normativa
- Archivio
- Gestione
- Tutela siti e specie
- Link
- Bibliografia

Specie

Fratino

Il Fratino è un piccolo caradriiforme dalla colorazione mimetica che gli consente di sfuggire, allo sguardo degli osservatori meno attenti. Si nutre prevalentemente di invertebrati che cattura direttamente sul terreno perlustrando le rive marine. La specie è presente nelle Marche per tutto il corso dell'anno.

Habitat

Frequenta esclusivamente le coste marine sia sabbiose che ghiaiose. Qui, tra fine marzo e l'inizio di luglio, depone le uova in piccole depressioni poste, in genere, al riparo della vegetazione psammofila o dei detriti. Le stesse aree sono utilizzate per l'alimentazione.

Distribuzione e consistenza nelle Marche

La distribuzione della specie nelle Marche è estremamente limitata, ristretta sostanzialmente ad alcuni tratti del litorale di Senigallia e di Fermo; nidificazioni irregolari sono state registrate anche nella Riserva Naturale della Sentina e presso la foce del Musone. La popolazione regionale è molto scarsa e nel 2011 un programma di monitoraggio finanziato dalla Regione Marche e condotto dall'Associazione A.R.C.A. ha stimato la presenza di 26-31 coppie nidificanti.

La specie nella Rete Natura 2000

La specie è segnalata esclusivamente nel sito "IT5340001 Litorale di Porto d'Ascoli", che è sia ZPS che SIC, dove peraltro la nidificazione è irregolare. Attualmente tutta la popolazione regionale è sostanzialmente al di fuori della rete Natura 2000 che in questo caso mostra la sua debolezza rispetto alla tutela degli ecosistemi delle coste sabbiose.

Minacce e pressioni

Il fraterno è allo stato attuale tra le specie che pongono maggiori questioni di tutela nelle Marche. Esso frequenta un habitat, le spiagge sabbiose, potenzialmente molto abbondante ma che in realtà le pressioni antropiche hanno reso in gran parte della regione insospitale.

L'espansione incontrollata e disordinata degli stabilimenti balneari ha infatti trasformato un sistema naturale in un substrato artificiale in cui non è prevista la presenza di fauna e flora. Le poche aree non attrezzate subiscono comunque forti pressioni che derivano sia dalla necessità di "pulire" che dal disturbo di fruitori generalmente ignari del valore degli ecosistemi di cui stanno godendo.

Stato delle conoscenze nella Marche

Stato attuale delle conoscenze: Ottimo

Stato attuale di conservazione: Insufficiente

Il ruolo della Rete Natura 2000: Molto basso

Distribuzione in periodo riproduttivo nelle Marche



WebGis Portal “Regional Ecological Network REM ”

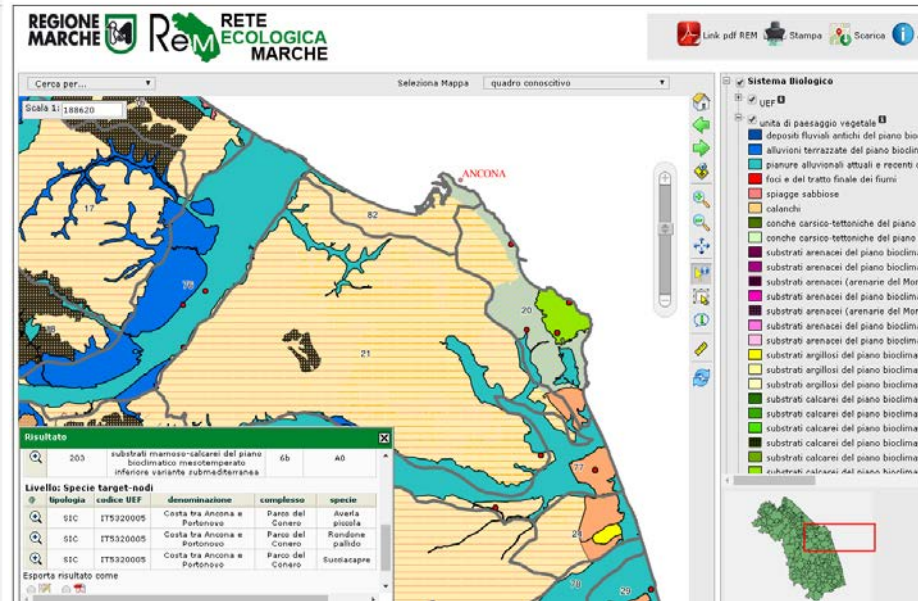
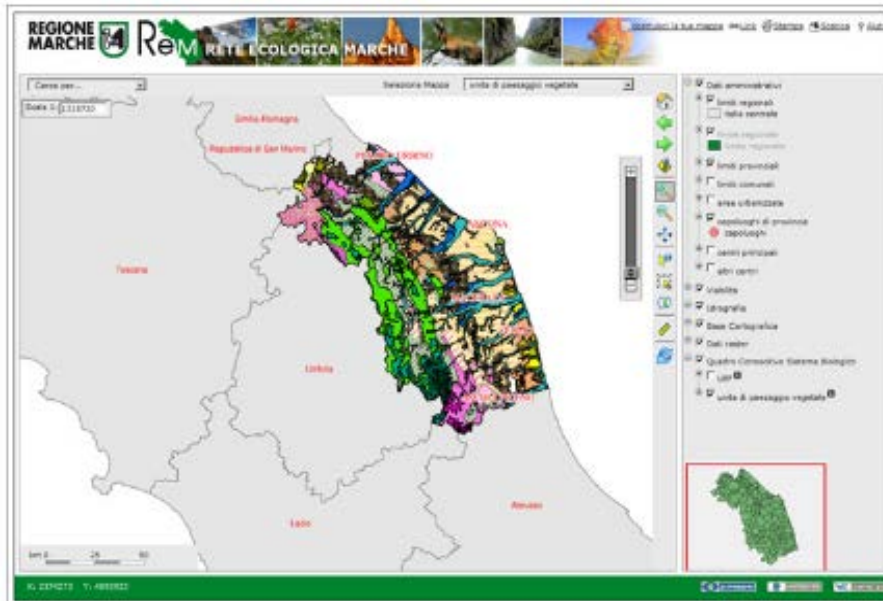

REM represents the analysis, interpretation and management tool of the regional ecologic current situation. It is the most complete and advanced mean at disposal of the different levels of territorial planning. It integrates concretely the conservation of the biodiversity with the development policies (LR n. 2/2013, Dgr 1634/2011), which is required at national and international level.

“Natura 2000 Network” Database

The “network” is structured on the base of two EU Directives: n. 92/43/CEE of the 21^o may 1992 on the cponervation of the natural and semi-natural and of the wildlife, known as “Habitat” Directive and the “Birds” Directive (Dir. n. 79/409/CEE) on the conservation of wild birds, replaced by the Dir. 2009/147/CE.

Rete Natura 2000 Marche

Rete Natura 2000

Natura 2000 Marche

Statistiche

Area protetta

ZSC/SIC

ZPS

Habitat

Specie

Normativa

Archivio

Gestione

Tutela siti e specie

Link

Bibliografia

Habitat

1210 - Vegetazione annua delle linee di deposito marine

Formazioni erbacee pioniere terofitiche alo-nitrofile, con *Galie maritima* subsp. *maritima*, *Salvia roza*, *Chamaejasme peplo*, *Glaucium flavum*, *Polygonum maritimum*, *Atriplex prostrata*, *Alpharusa raphanistrum* subsp. *lancea*, talvolta con sporadica presenza di specie psammofite perenni quali *Euphorbia paralias*, *Ergmarum maritimum*, *Aletrisago maritima* ed *Elymus farctus*.

Questa vegetazione colonizza le spiagge sabbiose e con ciottoli sottili, in prossimità della linea di battigia dove il moto ondoso accumula sostanze organiche e sali marini.

Caratterizzazione fitosociologica

L'habitat è riferito all'associazione *Salviro-Galietum maritima* Costa e Manzanet 1981 nom. mut. propos. in Rivas-Martinez et al. 2002 (alleanza *Euphorbion peplo* Tx 1950, ordine *Euphorbiedalea peplo* Tx 1950, classe *Galaietea maritima* Tüxen & Preising ex Br.-W. & Tüxen 1952).

Distribuzione e consistenza nelle Marche

L'habitat è diffuso lungo il litorale marchigiano, con distribuzione molto discontinua e frammentata per l'alterazione delle coste basse provocata dalla fruizione turistica.

L'habitat nella Rete Natura 2000

L'habitat è segnalato in 6 siti Natura 2000, praticamente tutti quelli che interessano aree litoranee. La superficie complessiva, desunta dai Formulari, è di 49,89 ha alla quale va tuttavia aggiunta una quota, non valutabile, che si presenta in mosaico con agli Habitat delle dune marittime ed in particolare 2110, 2120 e 2240.

Minacce e pressioni

L'habitat è minacciato da tutte le attività di utilizzo del litorale; in particolare sono estremamente dannose le espansioni delle strutture turistiche, la manutenzione e pulizia delle spiagge, la fruizione incontrollata e le aree di staggio delle imbarcazioni.

Habitat 1210

Stato delle conoscenze nelle Marche

Stato attuale delle conoscenze: Sufficiente

Stato attuale di conservazione: Vulnerabile

Il ruolo della Rete Natura 2000: Medio

Siti in cui è segnalato

CODICE	Intervento per il supporto per le attività	Intervento per le attività	Intervento per le attività
001	Intervento per le attività	Intervento per le attività	Intervento per le attività
001.01	Intervento per le attività	Intervento per le attività	Intervento per le attività
001.02	Intervento per le attività	Intervento per le attività	Intervento per le attività
001.03	Intervento per le attività	Intervento per le attività	Intervento per le attività
001.04	Intervento per le attività	Intervento per le attività	Intervento per le attività
001.05	Intervento per le attività	Intervento per le attività	Intervento per le attività
001.06	Intervento per le attività	Intervento per le attività	Intervento per le attività
001.07	Intervento per le attività	Intervento per le attività	Intervento per le attività
001.08	Intervento per le attività	Intervento per le attività	Intervento per le attività
001.09	Intervento per le attività	Intervento per le attività	Intervento per le attività
001.10	Intervento per le attività	Intervento per le attività	Intervento per le attività
001.11	Intervento per le attività	Intervento per le attività	Intervento per le attività
001.12	Intervento per le attività	Intervento per le attività	Intervento per le attività
001.13	Intervento per le attività	Intervento per le attività	Intervento per le attività
001.14	Intervento per le attività	Intervento per le attività	Intervento per le attività
001.15	Intervento per le attività	Intervento per le attività	Intervento per le attività
001.16	Intervento per le attività	Intervento per le attività	Intervento per le attività
001.17	Intervento per le attività	Intervento per le attività	Intervento per le attività
001.18	Intervento per le attività	Intervento per le attività	Intervento per le attività
001.19	Intervento per le attività	Intervento per le attività	Intervento per le attività
001.20	Intervento per le attività	Intervento per le attività	Intervento per le attività
001.21	Intervento per le attività	Intervento per le attività	Intervento per le attività
001.22	Intervento per le attività	Intervento per le attività	Intervento per le attività
001.23	Intervento per le attività	Intervento per le attività	Intervento per le attività
001.24	Intervento per le attività	Intervento per le attività	Intervento per le attività
001.25	Intervento per le attività	Intervento per le attività	Intervento per le attività
001.26	Intervento per le attività	Intervento per le attività	Intervento per le attività
001.27	Intervento per le attività	Intervento per le attività	Intervento per le attività
001.28	Intervento per le attività	Intervento per le attività	Intervento per le attività
001.29	Intervento per le attività	Intervento per le attività	Intervento per le attività
001.30	Intervento per le attività	Intervento per le attività	Intervento per le attività
001.31	Intervento per le attività	Intervento per le attività	Intervento per le attività
001.32	Intervento per le attività	Intervento per le attività	Intervento per le attività
001.33	Intervento per le attività	Intervento per le attività	Intervento per le attività
001.34	Intervento per le attività	Intervento per le attività	Intervento per le attività
001.35	Intervento per le attività	Intervento per le attività	Intervento per le attività
001.36	Intervento per le attività	Intervento per le attività	Intervento per le attività

Rete Natura 2000 Marche

Rete Natura 2000

Natura 2000 Marche

Statistiche

Aree protette

ZSC/SIC

ZPS

Habitat

Specie

Normativa

Archivio

Gestione

Tutela siti e specie

Link

Bibliografia

Specie

Fratino

Il Fratino è un piccolo caradriiforme dalla colorazione mimetica che gli consente di sfuggire, allo sguardo degli osservatori meno attenti. Si nutre prevalentemente di invertebrati che cattura direttamente sul terreno perlustrando le rive marine. La specie è presente nelle Marche per tutto il corso dell'anno.

Habitat

Frequenta esclusivamente le coste marine sia sabbiose che ghiaiose. Qui, tra fine marzo e l'inizio di luglio, depone le uova in piccole depressioni poste, in genere, al riparo della vegetazione psammofila o dei detriti. Le stesse aree sono utilizzate per l'alimentazione.

Distribuzione e consistenza nelle Marche

La distribuzione della specie nelle Marche è estremamente limitata, ristretta sostanzialmente ad alcuni tratti del litorale di Senigallia e di Fermo; nidificazioni irregolari sono state registrate anche nella Riserva Naturale della Sentina e presso la foce del Musone. La popolazione regionale è molto scarsa e nel 2011 un programma di monitoraggio finanziato dalla Regione Marche e condotto dall'Associazione A.R.C.A. ha stimato la presenza di 26-31 coppie nidificanti.

La specie nella Rete Natura 2000

La specie è segnalata esclusivamente nel sito "IT5340001 Litorale di Porto d'Ascoli", che è sia ZPS che SIC, dove peraltro la nidificazione è irregolare. Attualmente tutta la popolazione regionale è sostanzialmente al di fuori della rete Natura 2000 che in questo caso mostra la sua debolezza rispetto alla tutela degli ecosistemi delle coste sabbiose.

Minacce e pressioni

Il fraterno è allo stato attuale tra le specie che pongono maggiori questioni di tutela nelle Marche. Esso frequenta un habitat, le spiagge sabbiose, potenzialmente molto abbondante ma che in realtà le pressioni antropiche hanno reso in gran parte della regione inhospitale.

L'espansione incontrollata e disordinata degli stabilimenti balneari ha infatti trasformato un sistema naturale in un substrato artificiale in cui non è prevista la presenza di fauna e flora. Le poche aree non attrezzate subiscono comunque forti pressioni che derivano sia dalla necessità di "pulizie" che dal disturbo di fruitori generalmente ignari del valore degli ecosistemi di cui stanno godendo.

Fratino

Sistematica

Specie: *Charadrius alexandrinus*

Classe: Aves

Ordine: Charadriiformes

Stato di conservazione

Lista Rossa IUCN Italiana: EN

Lista Rossa IUCN Europea: LC

Lista Rossa IUCN Globale: LC

Stato delle conoscenze nelle Marche

Stato attuale delle conoscenze: Ottimo

Stato attuale di conservazione: Insufficiente

Il Ruolo della Rete Natura 2000: Molto basso

Distribuzione in periodo riproduttivo nelle Marche

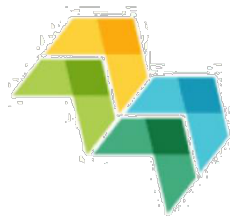

Interreg
Europe



European Union | European Regional Development Fund

BID-REX
Interreg Europe

B) Territorial Planning

Cartographic territorial system - Plan for Hydrogeological Set-up (PAI)

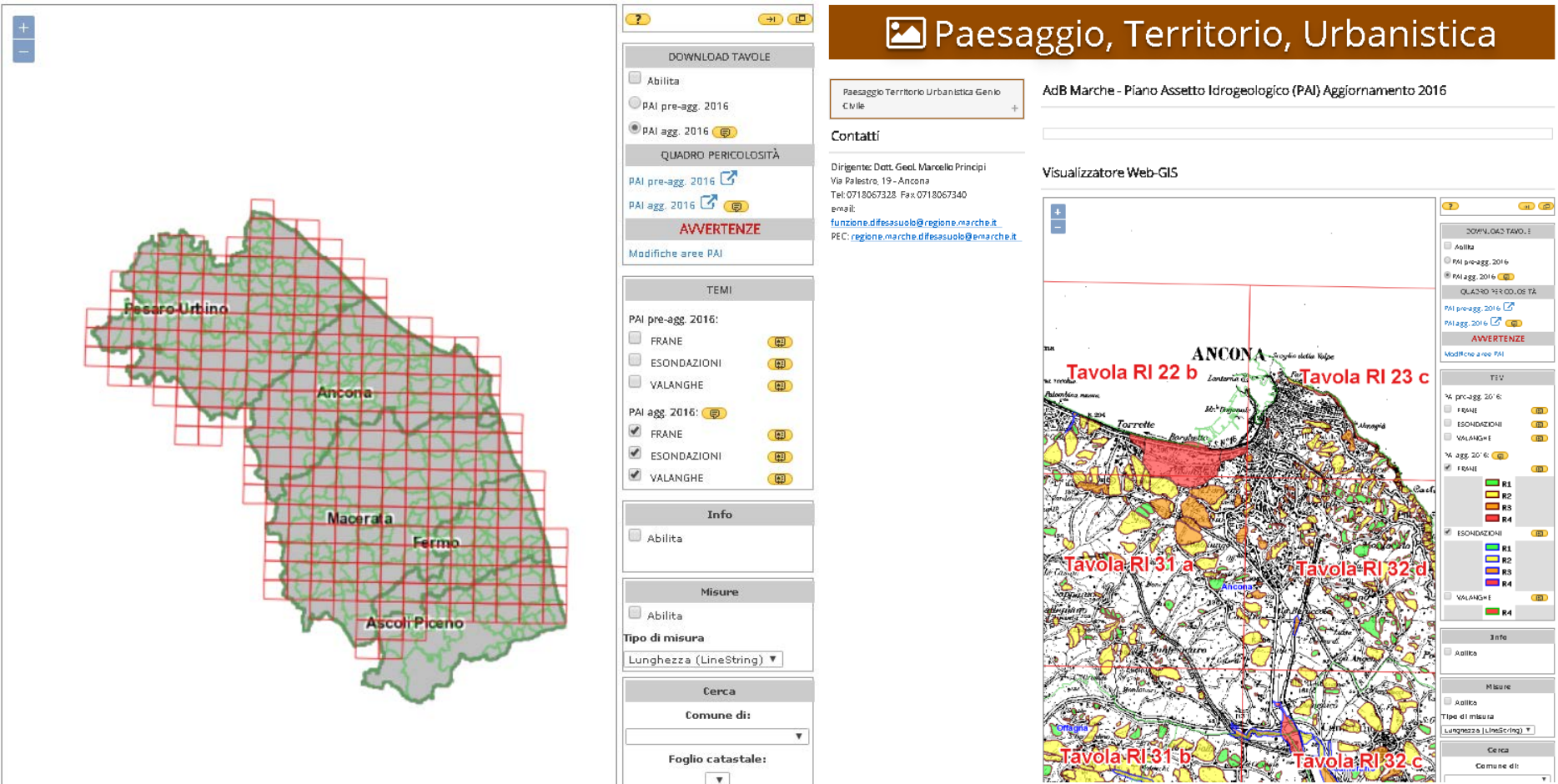

Rendering of the territory on the base of the risk (floods, landslides, avalanches).



Interreg
Europe

European Union | European Regional Development Fund



BID-REX
Interreg Europe

Cartographic System of Natural Heritage

Web Gis Cartographic System of Natural Heritage of Marche Region that represents, on the base of regional cartography, landscape goods as foreseen in art. 136 of the Landscape Code (D.lg.vo 42/2004); together with the archeological interest areas bounded according to the article 142 lett. m) of the Landscape Code .

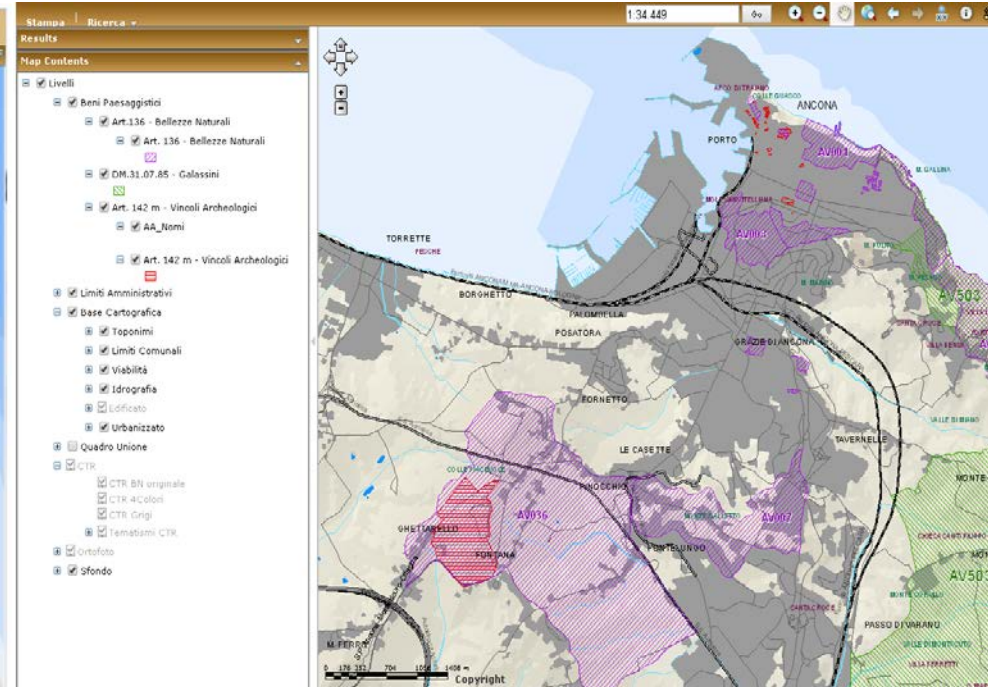
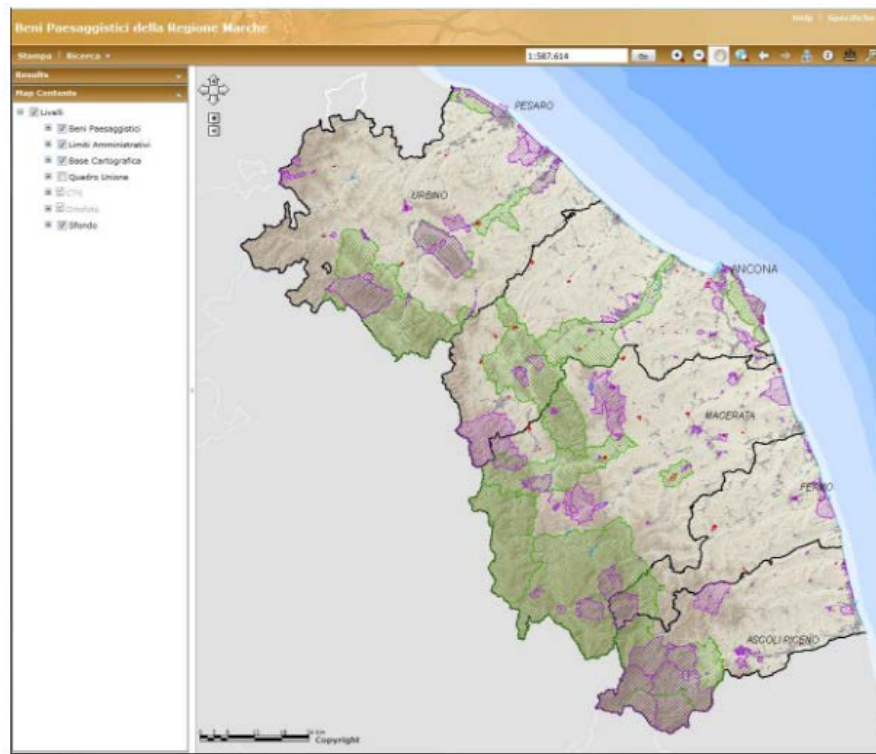



Interreg
Europe

European Union | European Regional Development Fund



BID-REX
Interreg Europe

Cartographic System of Natural Heritage

Introduction within the preliminary report for the adaptation of the Regional Environmental Landscape Plan to the Landscape Code and to the EU Covenant

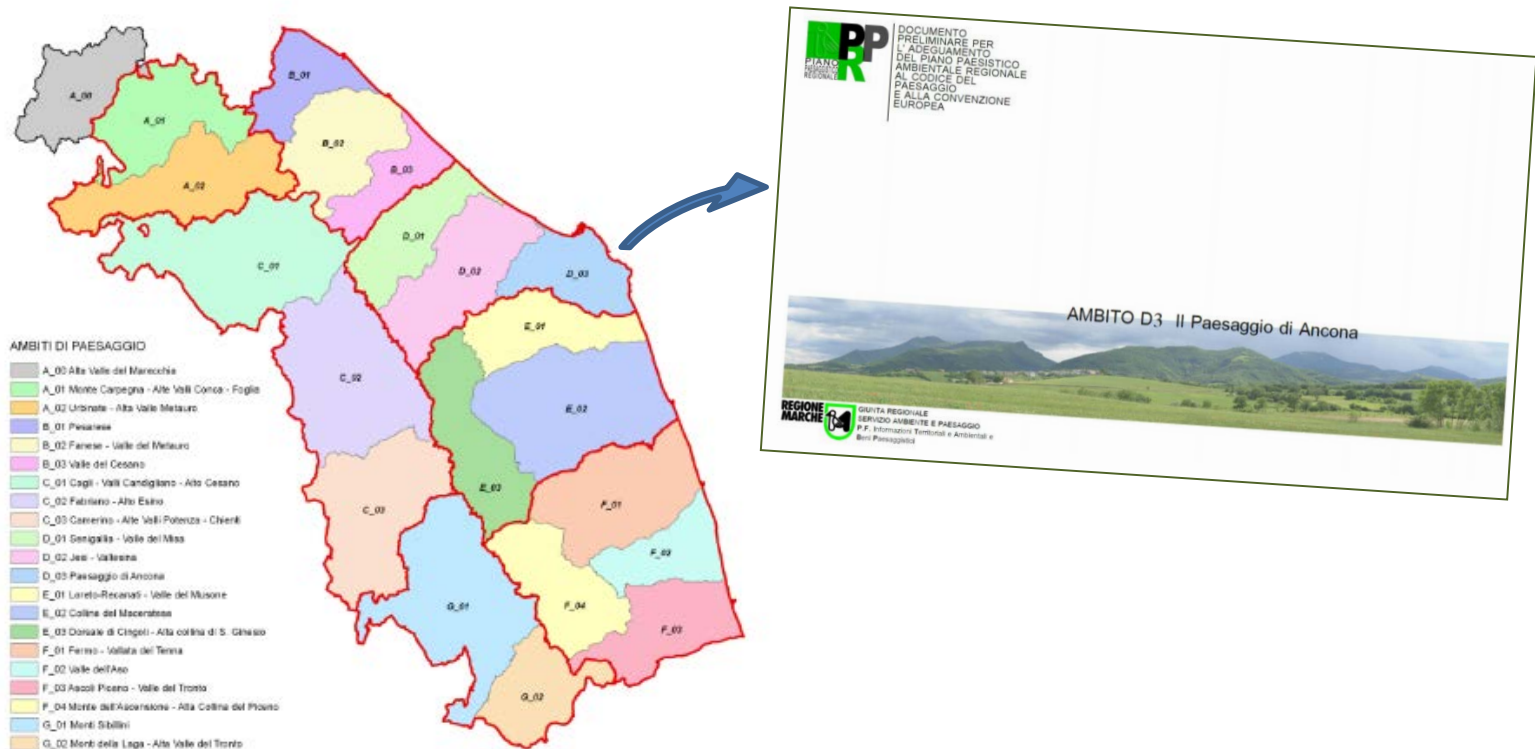

In the Preliminary Report of the Plan Marche Region landscape has been described by dividing the territory in 7 micro-domains and 20 domains (shares of the micro-domains) distinguished by a peculiar morphology, territorial links, visual connections, for a process of identification between the communities and the territories.

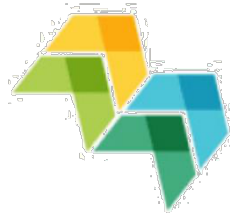

Interreg
Europe



European Union | European Regional Development Fund

BID-REX
Interreg Europe

Preliminary document

Introduction of the phyto-sociologic themes in the «Preliminary Report for the adaptation of the Regional Environmental Landscape Plan to the Landscape Code and to the EU Covenant»

Ambito D3 - Il paesaggio di Ancona

STRUTTURA DEGLI ECOSISTEMI

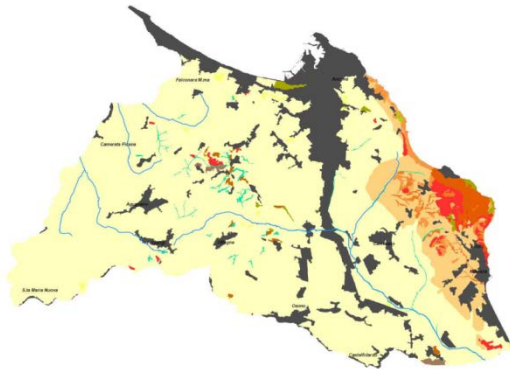

Ambito D3 - Il paesaggio di Ancona

ANALISI SINOT

PUNTI DI FORZA		PUNTI DI DEBOLEZZA	
INTERRALI, IN PREVALENZA, AL SETTORE GEOLOGICO Riscoperta del Monte Corone. Presenza delle "torrioni" (torrioni di "Pescaglia") nelle ex carceri, sistema non riconvertito per il paesaggio. Riscoperta dell'area di "Pescaglia" come area per la valorizzazione paesaggistica.	INTERRALI, IN PREVALENZA, AL SETTORE MEDIO-EDILIZIO E DELLE INFRASTRUTTURE Il punto di forza costituito dal paesaggio che coniuga esigenze funzionali, morfologiche, nelle soluzioni (per esempio) presenti in "Pescaglia" (ex carceri). Riscoperta e valorizzazione del sistema infrastrutturale che attraversa l'area.	INTERRALI, IN PREVALENZA, AL SETTORE GEOLOGICO Riscoperta del Monte Corone. Presenza delle "torrioni" (torrioni di "Pescaglia") nelle ex carceri, sistema non riconvertito per il paesaggio.	INTERRALI, IN PREVALENZA, AL SETTORE MEDIO-EDILIZIO E DELLE INFRASTRUTTURE Il punto di forza costituito dal paesaggio che coniuga esigenze funzionali, morfologiche, nelle soluzioni (per esempio) presenti in "Pescaglia" (ex carceri). Riscoperta e valorizzazione del sistema infrastrutturale che attraversa l'area.
INTERRALI, IN PREVALENZA, AL SETTORE NATURALISTICO, ECOLOGICO E AL TERRITORIO URBANO Riscoperta dell'area di "Pescaglia" come area per la valorizzazione paesaggistica. Riscoperta dell'area di "Pescaglia" come area per la valorizzazione paesaggistica. Riscoperta dell'area di "Pescaglia" come area per la valorizzazione paesaggistica.	INTERRALI, IN PREVALENZA, AL SETTORE NATURALISTICO, ECOLOGICO E AL TERRITORIO URBANO Riscoperta dell'area di "Pescaglia" come area per la valorizzazione paesaggistica. Riscoperta dell'area di "Pescaglia" come area per la valorizzazione paesaggistica. Riscoperta dell'area di "Pescaglia" come area per la valorizzazione paesaggistica.	INTERRALI, IN PREVALENZA, AL SETTORE NATURALISTICO, ECOLOGICO E AL TERRITORIO URBANO Riscoperta dell'area di "Pescaglia" come area per la valorizzazione paesaggistica. Riscoperta dell'area di "Pescaglia" come area per la valorizzazione paesaggistica. Riscoperta dell'area di "Pescaglia" come area per la valorizzazione paesaggistica.	INTERRALI, IN PREVALENZA, AL SETTORE NATURALISTICO, ECOLOGICO E AL TERRITORIO URBANO Riscoperta dell'area di "Pescaglia" come area per la valorizzazione paesaggistica. Riscoperta dell'area di "Pescaglia" come area per la valorizzazione paesaggistica. Riscoperta dell'area di "Pescaglia" come area per la valorizzazione paesaggistica.

A)

Interrali, in prevalenza, al settore socio-economico e amministrativo

Interrali, in prevalenza, al settore socio-economico e amministrativo
Interrali, in prevalenza, al settore socio-economico e amministrativo
Interrali, in prevalenza, al settore socio-economico e amministrativo

B)

Interrali, in prevalenza, al settore socio-economico e amministrativo

Interrali, in prevalenza, al settore socio-economico e amministrativo
Interrali, in prevalenza, al settore socio-economico e amministrativo
Interrali, in prevalenza, al settore socio-economico e amministrativo

C)

Interrali, in prevalenza, al settore socio-economico e amministrativo

Interrali, in prevalenza, al settore socio-economico e amministrativo
Interrali, in prevalenza, al settore socio-economico e amministrativo
Interrali, in prevalenza, al settore socio-economico e amministrativo

D)

Interrali, in prevalenza, al settore socio-economico e amministrativo

Interrali, in prevalenza, al settore socio-economico e amministrativo
Interrali, in prevalenza, al settore socio-economico e amministrativo
Interrali, in prevalenza, al settore socio-economico e amministrativo

E)

Interrali, in prevalenza, al settore socio-economico e amministrativo

Interrali, in prevalenza, al settore socio-economico e amministrativo
Interrali, in prevalenza, al settore socio-economico e amministrativo
Interrali, in prevalenza, al settore socio-economico e amministrativo

F)

Interrali, in prevalenza, al settore socio-economico e amministrativo

Interrali, in prevalenza, al settore socio-economico e amministrativo
Interrali, in prevalenza, al settore socio-economico e amministrativo
Interrali, in prevalenza, al settore socio-economico e amministrativo

G)

Interrali, in prevalenza, al settore socio-economico e amministrativo

Interrali, in prevalenza, al settore socio-economico e amministrativo
Interrali, in prevalenza, al settore socio-economico e amministrativo
Interrali, in prevalenza, al settore socio-economico e amministrativo

H)

Interrali, in prevalenza, al settore socio-economico e amministrativo

Interrali, in prevalenza, al settore socio-economico e amministrativo
Interrali, in prevalenza, al settore socio-economico e amministrativo
Interrali, in prevalenza, al settore socio-economico e amministrativo

I)

Interrali, in prevalenza, al settore socio-economico e amministrativo

Interrali, in prevalenza, al settore socio-economico e amministrativo
Interrali, in prevalenza, al settore socio-economico e amministrativo
Interrali, in prevalenza, al settore socio-economico e amministrativo

J)

Interrali, in prevalenza, al settore socio-economico e amministrativo

Interrali, in prevalenza, al settore socio-economico e amministrativo
Interrali, in prevalenza, al settore socio-economico e amministrativo
Interrali, in prevalenza, al settore socio-economico e amministrativo

K)

Interrali, in prevalenza, al settore socio-economico e amministrativo

Interrali, in prevalenza, al settore socio-economico e amministrativo
Interrali, in prevalenza, al settore socio-economico e amministrativo
Interrali, in prevalenza, al settore socio-economico e amministrativo

L)

Interrali, in prevalenza, al settore socio-economico e amministrativo

Interrali, in prevalenza, al settore socio-economico e amministrativo
Interrali, in prevalenza, al settore socio-economico e amministrativo
Interrali, in prevalenza, al settore socio-economico e amministrativo

M)

Interrali, in prevalenza, al settore socio-economico e amministrativo

Interrali, in prevalenza, al settore socio-economico e amministrativo
Interrali, in prevalenza, al settore socio-economico e amministrativo
Interrali, in prevalenza, al settore socio-economico e amministrativo

LEGENDA

Sistema botanico vegetazionale

- Lecce
- Querceti
- Oliveti
- Castelli
- Castagneti
- Faggete
- Castelli e Macchie
- Alti boschi di latifoglie
- Boschi e boschetti sparsi
- Pantegonamenti di confine
- Albusti
- Plumeti
- Vegetazione erbacea e arbustiva da fienile mieto
- Uso agricolo delle colture agricole

Sistema storico culturale

- Stato storico architettonico diffuso
- Architettura industriale
- Architettura militare
- Architettura religiosa
- Architettura residenziale
- Architettura delle infrastrutture

Altre informazioni

- Insediamenti
- Reticolo idrografico principale

Ambito D3 - Il paesaggio di Ancona

SISTEMA INSEDIATIVO - INFRASTRUTTURALE

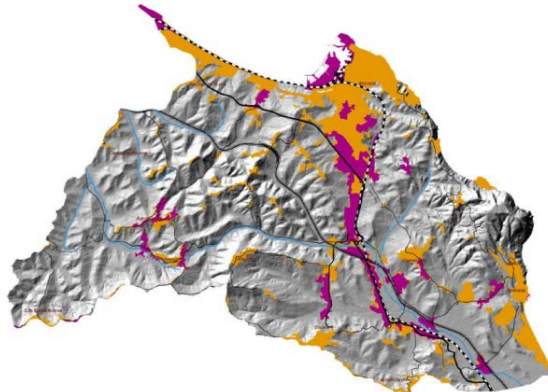

C)

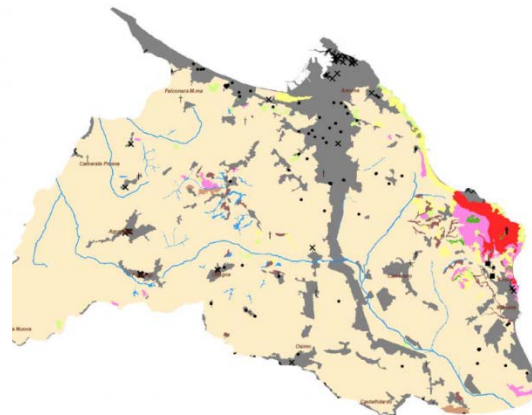

D)

Legenda:

A) Structure of the Ecosystems;
B) SWOT analysis (strength and weak point at territorial level);
C) Settlement and structural components;
D) Botanical-vegetation system



Interreg Europe



European Union | European Regional Development Fund

BID-REX
Interreg Europe

C) Agricultural Biodiversity – Database of Farmers Keepers

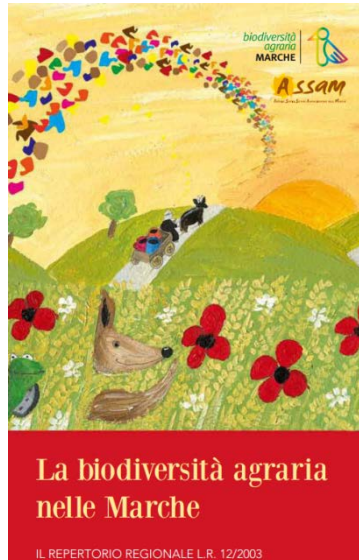

Regional Law n. 12/2003 defines the figure of the Farmer Keeper as “private or public subject that provides to the conservation of the genetic resources at risk of extinction listed in the Regional Repertoire”. The “farmers keepers» work together with the Germplasm bank in the realization of the “conservation and security network”, and they constitute a point of excellence in the territory for the conservation, information and dissemination of the autochthonous genetic material. The Region, according to the indication of the competent technical-scientific commission, detects the farmers keepers of the varieties to the conserved, residents in the environments where they have developed their specific and peculiar properties

https://biodiversitadellemarche.files.wordpress.com/2013/10/l_la-biodiversita.pdf

SEZIONE VEGETALE

SPECIE ARBOREE

OLIVO

1. ASCOLANA DURA
2. ASCOLANA TENERA
3. CAPOLGA
4. CARBONCELLA
5. CORINETTA
6. CORONCINA
7. LEA
8. MIGNOLA
9. NEBBIA DEL MENOCCHIA
10. NOSTRALE DI RIGALI
11. OLIVA GROSSA
12. ORBETANA
13. PIANTONE DI FALERONE
14. PIANTONE DI MOGLIANO
15. RAGGIA
16. RAGGIOLA
17. ROSCIOLA COLLI ESINI
18. SARGANO DI FERMO
19. SARGANO DI S. BENEDETTO

20. CARBÒ
21. ZAMPELLO
22. SARGANELLA
23. MELA GELATA
24. MELA FRAGOLA
25. MELA ROSA
26. MELA LIMONCELLA
27. MELA ROSA GENTILE
28. MELA VERDONE
29. MELA MUSO DI BUE
31. PERA ANGELICA DI SERRUNGARINA
40. VITIGNO VERNACCIA NERA GROSSA (CERRETANA)
41. VITIGNO GALLIOPPO
42. VITIGNO GAROFANATA
54. MELA DEL PAPA
62. UVA MELATA
63. MELA ROSA IN PIETRA
accessione di Cerreto d'Esi
64. MELA CARELLA
accessione di Cerreto d'Esi
65. SUSINA BRIGNONCELLA
accessione di Cerreto d'Esi
66. VISCIOLOLA
accessione di Cerreto d'Esi

SPECIE ORNAMENTALI DA FIORE

49. ROSA BELLA PORPORA VIOLETTA
50. ROSA LA BELLE SULTANE
51. ROSA AGHATA

SPECIE ERBACEE

30. ORZO NUDO
32. FAGIOLO MONACHELLO
33. FAGIOLO AMERICANO
34. FAGIOLO OCCHIO DI CAPRA
35. MAIS OTTOFILE
accessione di Roccacontrada
36. FAVA DI FRATTE ROSA
37. POMODORO VALENTINO
38. POMODORO CUOR DI BUE "ATIPICO"
39. POMODORO A PERA
43. CICHICCHIA DI SERRA DE' CONTI
44. CECE QUERCIA DI APPIGNANO
45. CARCIOFO ASCOLANO
46. CARCIOFO JESINO
47. CARCIOFO DI MONTELUPONE

48. CIPOLLA DI SUASA

52. MAIS OTTOFILE accessione di Treia
53. MAIS OTTOFILE accessione di Pollenza
55. ANICE VERDE DI CASTIGNANO
56. FAGIOLO CENERINO
accessione Seravalle del Chienti
57. FAGIOLO MONACHELLO
accessione Seravalle del Chienti
58. FAGIOLO AMERICANO
accessione Seravalle del Chienti
59. ROVEJA accessione di Appignano
60. JERVICELLA
accessione di Monte Giberto
61. POMODORO DA SERBO
accessione di Monte San Vito

SEZIONE ANIMALE

1. COLOMBO ASCOLANO
2. PECORA SOPRAVVISSANA
3. PECORA FABRIANESE
4. CAVALLO DEL CATRIA
5. CONIGLIO NERO GIGANTE DEL PICENO



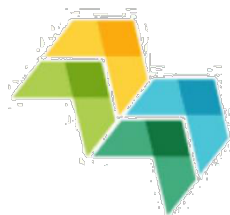

Interreg Europe

European Union | European Regional Development Fund



BID-REX
Interreg Europe

Agricultural Biodiversity – Database of Farmers Keepers



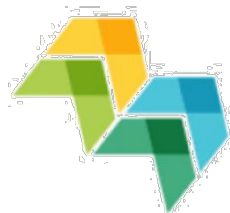

Interreg Europe



European Union | European Regional Development Fund

BID-REX
Interreg Europe

D) Touristic Promotion – Information Web Portal



numero verde 800 222 111



Home | Chi Siamo | Press room | Trade & Bandi | Community | Contatti | widget

EN RU FR DE ES PL NL CN PT



#destinazione marche

LE MARCHE | COME ARRIVARE | GUIDA | OFFERTE | PACCHETTI | EVENTI | MULTIMEDIA

SERVIZI

DORMIRE | SOGGIORNARE | VISITARE | INFORMAZIONI | MANGIARE | DIVERTIRSI | SHOPPING | COMODITÀ

CONSTRUISCI LA TUA VACANZA

Family | Culture | Trekking | Bike | Benessere | Business | Meeting | Giovani

TURISMI

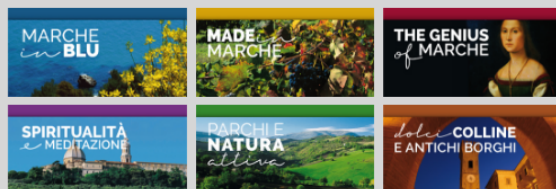

PRENOTA

Località
[qualsiasi località]

Arrivo
09/02/2017

Partenza
16/02/2017

Adulti
2

Bambini
0

Ricerca avanzata Cerca

MARCHE SULLA NEVE

Le Marche in inverno hanno un fascino particolare: tutto il territorio si stringe attorno alle tradizioni, i piccoli borghi diventano paesi preseppe, la montagna a tinte di neve ed è pronta ad ospitare grandi e piccoli nelle piste da sci, negli snow park e a lido nei rifugi. Tutto è vicino nelle Marche e la visita di una città e dei suoi musei consente di programmare anche un tour nei borghi in montagna.

Cerca le località sciistiche con impianti di risalita, pattinaggio sul ghiaccio, sci da fondo, snow park.

CARNEVALE NELLE MARCHE

Anche quest'anno il Carnevale nelle Marche parte da quello di Fano, uno dei più antichi d'Italia, pronto a sorprendervi con sfilate di carri allegorici e quinte di dolciumi! Da non perdere inoltre il tradizionale Carnevale Storico del Piceno che coinvolge le località di Ascoli Piceno, Castiglion, Offida e Acquasanta Terme (frazioni Unico-Pozza). Un carnevale ricco di suggestioni che si compone di tanti eventi emozionanti come la sfilata dei Vitrati di Offida! Segue >>

WIDGET

pubblica nel tuo sito i servizi di ricerca e prenotazione offerti dalla Regione Marche!

SCARICA LE NOSTRE APP

#destinazione marche app



EVENTI

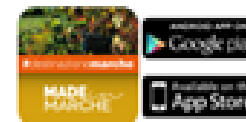

C) Agricultural Biodiversity – Agricultural Stations of the Keepers



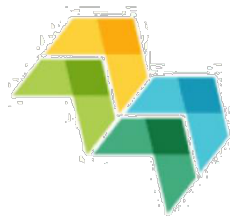

Interreg Europe

European Union | European Regional Development Fund



BID-REX
Interreg Europe

D) Touristic Promotion – App for Parks «Active Nature»

Google Play

Cerca

App

Le mie app

Acquista

Giochi

Famiglia

Da non perdere

Account

Codice promozionale

Acquista carta regalo

La mia lista desideri

Attività su Play

Guida per i genitori

Categorie

Home page

Le migliori app

Nuove uscite

Parchi e Natura attiva

Regione Marche (MCloud) Viaggi e info locali

★★★★★ 12

PEGI 3

Aggiungi a lista desideri

Installa

Parchi e natura attiva

PARCHE E NATURA attiva

#destinazionemarche

REGIONE MARCHE

Gallery

I Sibillini in primavera

Mappa

Comuni del Parco: nelle Marche Acquaciana, Amandola, Arquata del Tronto, Bolognola, Castelsantangelo sul Nera, Cessapalombo, San Ginesio, Fiordimonte, Pievetorina. In Umbria Norcia e Preci.

Il Parco Nazionale dei Monti Sibillini ha ottenuto valutazione positiva da **Europarc Federation** ed è quindi riconosciuto dalla **Carta Europea per il turismo sostenibile nelle aree protette**.

Nel cuore dell'Italia, tra le Marche e l'Umbria, si ergono imponenti i **Monti Sibillini**, con oltre

La vacanza del benessere nelle Marche

Parchi e Riserve Naturali occupano ben il 10% del territorio regionale: il parco nazionale dei Monti Sibillini e i quattro parchi regionali Monte Conero sul mare, Sasso Simone e Simoncello, Monte San Bartolo sul mare e Gola della Rossa e di Frasassi sono certificati secondo i principi della Carta Europea del turismo sostenibile. E' possibile anche visitare le straordinarie sei riserve naturali (Abbadia di Fiastra, Montagna di Torricchia, Rio Bianco, Sentino sul mare, Gola del Furlo e Monte

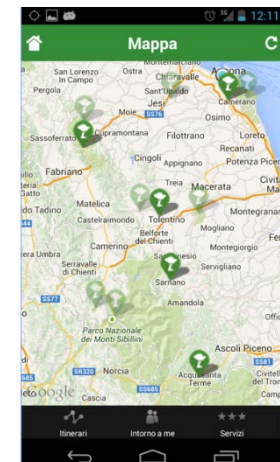
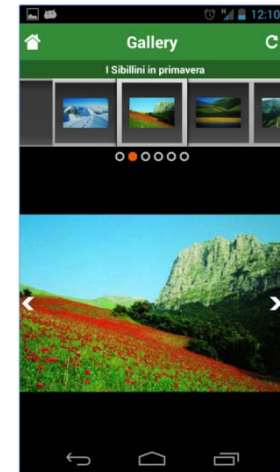

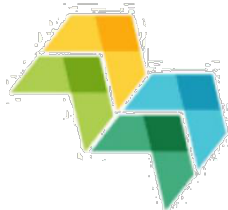

Interreg
Europe

European Union | European Regional Development Fund



BID-REX
Interreg Europe

D) Tourist Promotion – Incoming structures for BIKE and TREKKING

Marche Region

Strutture ricettive Regione Marche

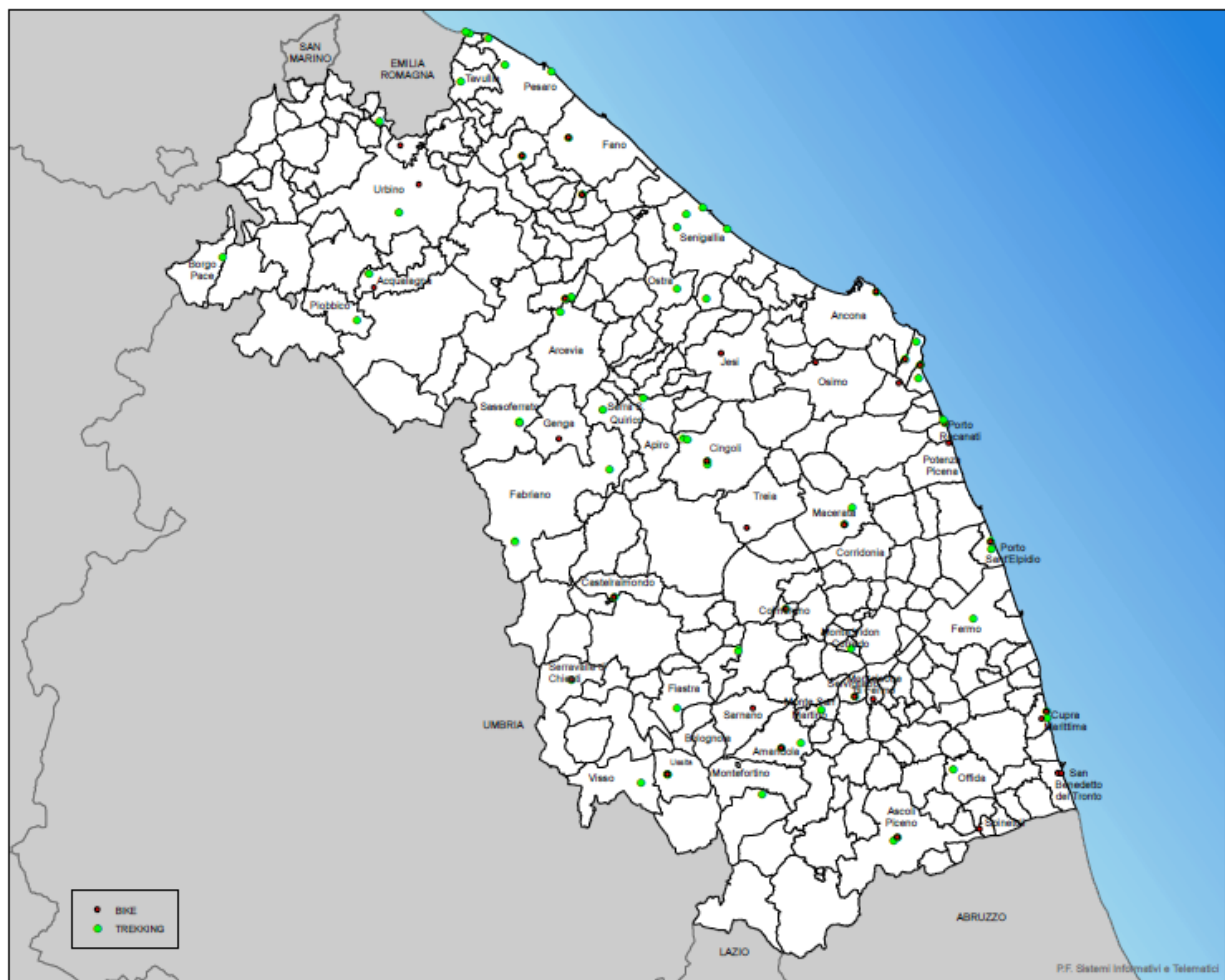



**Interreg
Europe**

European Union | European Regional Development Fund



..in conclusion:

MARCHE REGION HAS:

- Data on the territory and on productive activities that are functional to the care of the biodiversity (positive for the decision-maker);
- Data are aggregated in «sectorial niches» not integrated (negative for the decision-maker);
- The collection of environmental data is open access– Sit Biodiversità (positive for the final users) but, due to a lack of funds, it is not easily upgradable;
- The database on the biodiversity heritage is little known and not sufficiently valorized and it is poorly implemented in the current decision-making process (negative for policy-makers and citizens)

THANKS TO BID REX PROJECT, MARCHE REGION INTENDS TO:

- Improve the flow of information (in-out) on biodiversity both inside and outside the regional administration;
- Integrate data within the existing platforms or creating ad hoc ones;
- Support the adoption of the structure della struttura and the functioning of the Regional Ecological Network inside the decision making processes on territorial planning (also through the adoption of ad hoc guidelines for the management of the territory);
- Implement the Regional Ecological Network (RWM) at territorial scale (Provinces, Municipalities, Protected Areas)

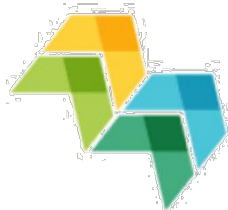

**Interreg
Europe**

European Union | European Regional Development Fund



BID-REX
Interreg Europe



BID-REX
Interreg Europe



European Union
European Regional
Development Fund

Thank you!

Marche Region social website on Biodiversity:

www.natura.social.marche.it

Questions welcome



www.interreg.eu/bid-rex