Efterfrågedriven innovation för högre kvalitet på nöt- och lammkött

Delaktivitet 5.2 Köttskolan.se

Jenny Elsmark, kommunikatör

#SvensktKött

Interreg
EUROPEAN UNION
Öresund-Kattegat-Skagerrak
European Regional Development Fund
VÄSTRA GÖTALANDSREGIONEN
REGIONUTVECKLINGSNÄMNDEN
midt
regionmidtjylland

Svenskt Kött

Svenskt kött är det hållbara valet – för klimatet,

för världen och för dig.

#SvensktKött

Interreg
EUROPEAN UNION
Öresund-Kattegat-Skagerrak
European Regional Development Fund
VÄSTRA GÖTALANDSREGIONEN
REGIONUTVECKLINGSNÄMNDEN
midt
regionmidtjylland

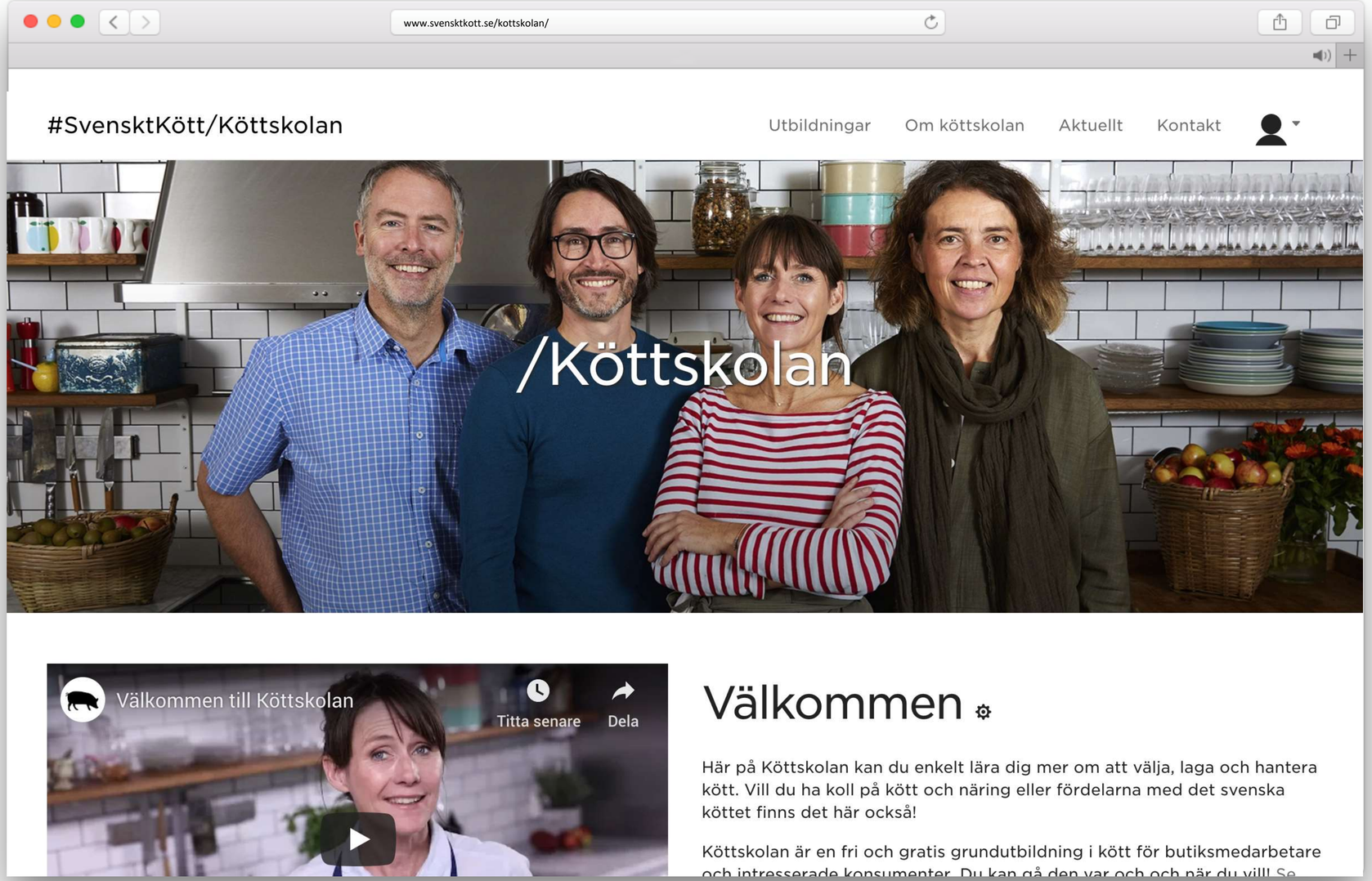

#SvensktKött

Interreg
EUROPEAN UNION
Öresund-Kattegat-Skagerrak
European Regional Development Fund

VÄSTRA GÖTALANDSREGIONEN
REGIONUTVECKLINGSNÄMNDEN

midt
regionmidtjylland

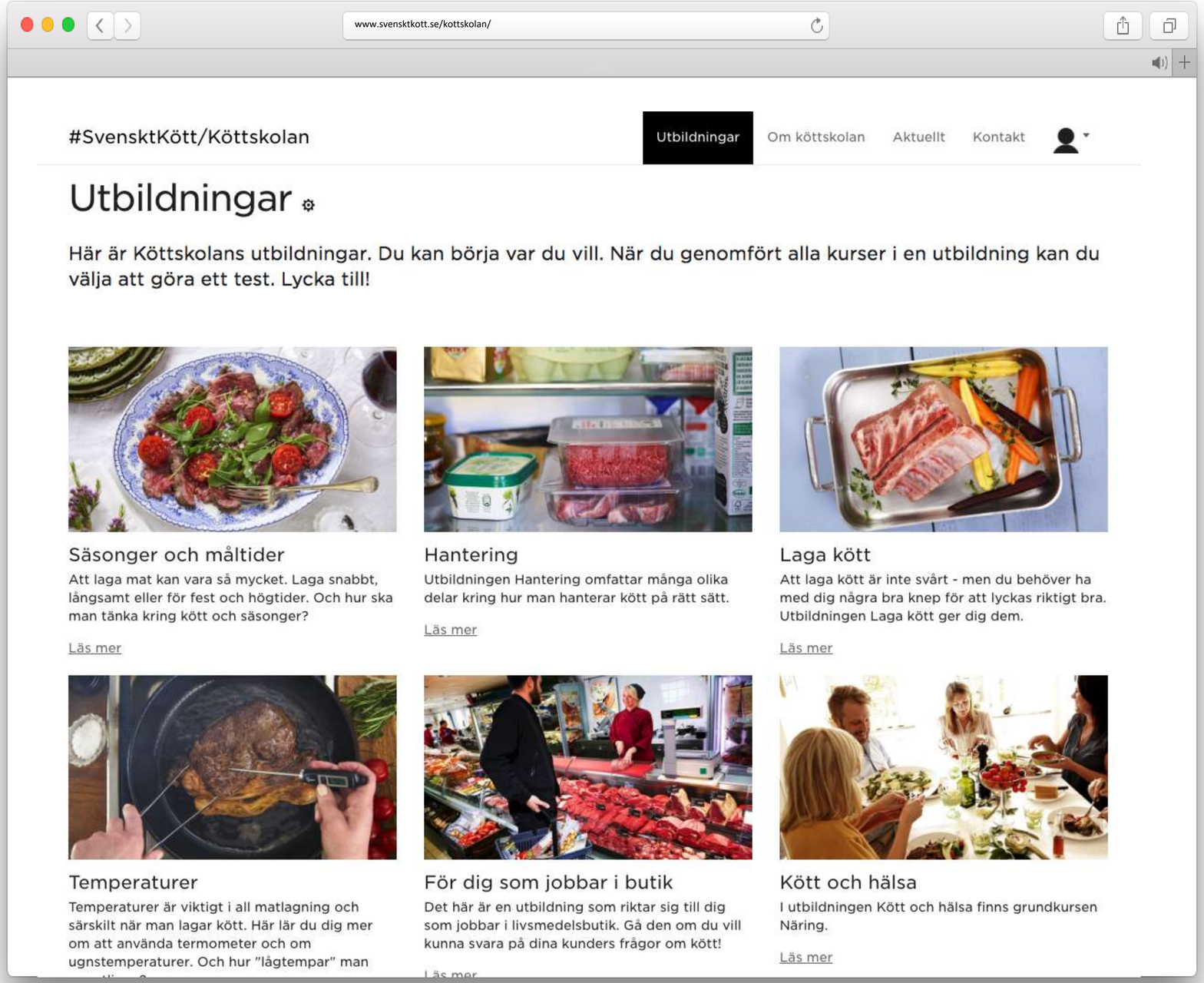

- Säsonger och måltider
- Hantering
- Laga kött
- Temperaturer
- I butik
- Kött och hälsa
- Varför svenskt kött?
- Antibiotikaskolan
- NYTT: BBQ på svenska

#SvensktKött

Interreg
EUROPEAN UNION
Öresund-Kattegat-Skagerrak
European Regional Development Fund

VÄSTRA GÖTALANDSREGIONEN
REGIONUTVECKLINGSNÄMNDEN

midt
regionmidtjylland

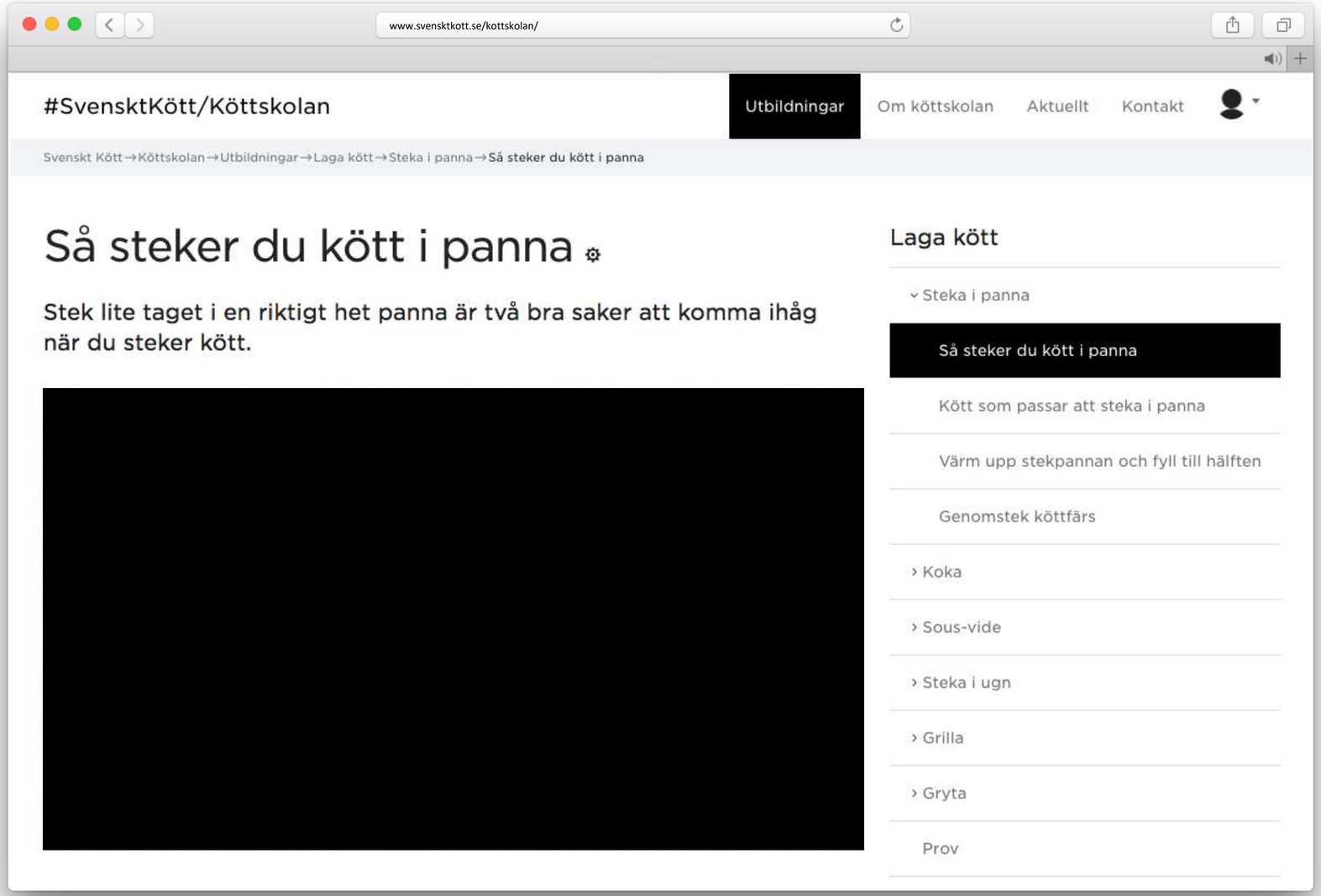

#SvensktKött

Interreg
EUROPEAN UNION
Öresund-Kattegat-Skagerrak
European Regional Development Fund

VÄSTRA GÖTALANDSREGIONEN
REGIONUTVECKLINGSNÄMNDEN

midt
regionmidtjylland

#SvensktKött

#SvensktKött

Syfte

- Att på ett pedagogiskt och aptitligt sätt samla och åskådliggöra fakta om kött, köttkvalitet och svenska mervärden.
- Målgruppen ska kunna följa en utbildningsplan
- och skaffa sig kunskap i egen takt och efter eget intresse.
- Vi vill möta butiksmedarbetaren och konsumenten och hjälpa dem att få mer kunskap.

#SvensktKött

Interreg
EUROPEAN UNION
Öresund-Kattegat-Skagerrak
European Regional Development Fund
VÄSTRA GÖTALANDSREGIONEN
REGIONUTVECKLINGSNÄMNDEN
midt
regionmidtjylland

62 lektioner fördelade i 8 Utbildningar

Köttskolan består av filmer, texter och bilder som ger grundkunskaper om till exempel köttkvalitet, hantering av kött, olika tillagningsmetoder av kött samt fakta om det svenska köttets mervärden.

Exempel på lektioner är Kött som passar att steka, Packa upp kött eller Midsommar.

#SvensktKött

Interreg
EUROPEAN UNION
Öresund-Kattegat-Skagerrak
European Regional Development Fund
VÄSTRA GÖTALANDSREGIONEN
REGIONUTVECKLINGSNÄMNDEN
midt
regionmidtjylland

För vem och varför?

Fri och gratis grundutbildning i kött för butiksmedarbetare och intresserade konsumenter.

Gör butikspersonal mer kunniga inom kategoriområdet kött. Köttskolan ger dem möjlighet att hjälpa kunder bättre och gör dem
till bättre beställare.

#SvensktKött

Interreg
EUROPEAN UNION
Öresund-Kattegat-Skagerrak
European Regional Development Fund
VÄSTRA GÖTALANDSREGIONEN
REGIONUTVECKLINGSNÄMNDEN
midt
regionmidtjylland

Hur har det gått sedan lansering den 20/9 2017?

- Samarbete med Dagligvaruhandeln
- 752 registrerade användare
- Knappt 500.000 sidvisningar
- Över 111.000 unika besökare sedan lansering
- Över 74.000 visningar av Köttskolans filmer på Youtube
- Mest populära lektioner: Kött som passar att laga sous-vide, Så steker du kött i panna, Att frysa och tina kött, Olika förpackningars egenskaper

#SvensktKött

Interreg
EUROPEAN UNION
Öresund-Kattegat-Skagerrak
European Regional Development Fund
VÄSTRA GÖTALANDSREGIONEN
REGIONUTVECKLINGSNÄMNDEN
midt
regionmidtjylland

Reflektioner kring resultat

- Att få arbeta koncentrerat med ett så stort projekt är ovanligt för oss – det har gett oss en ovanligt bra plattform att jobba vidare med och även ovanligt mycket material att sprida och använda i olika sammanhang för kommunikation kött.
- Köttskolan har skapat ingångar till Dagligvaruhandel, men inte i så stor utsträckning som vi ville.

#SvensktKött

Interreg
EUROPEAN UNION
Öresund-Kattegat-Skagerrak
European Regional Development Fund
VÄSTRA GÖTALANDSREGIONEN
REGIONUTVECKLINGSNÄMNDEN
midt
regionmidtjylland

Vidare utveckling

- Antibiotikaskolan.se lanserades för ett år sedan. Nås även via sajten Gratisiskolan.se
- Fakta om amerikanska styckningsdetaljer 3 nya lektioner lanserades igår
- Styckningsdetaljer av lammkött samt Jämförelser mellan karré/entrecôte och kotlett/biff 2 lektioner lanseras inom kort

#SvensktKött

Interreg
EUROPEAN UNION
Öresund-Kattegat-Skagerrak
European Regional Development Fund
VÄSTRA GÖTALANDSREGIONEN
REGIONUTVECKLINGSNÄMNDEN
midt
regionmidtjylland

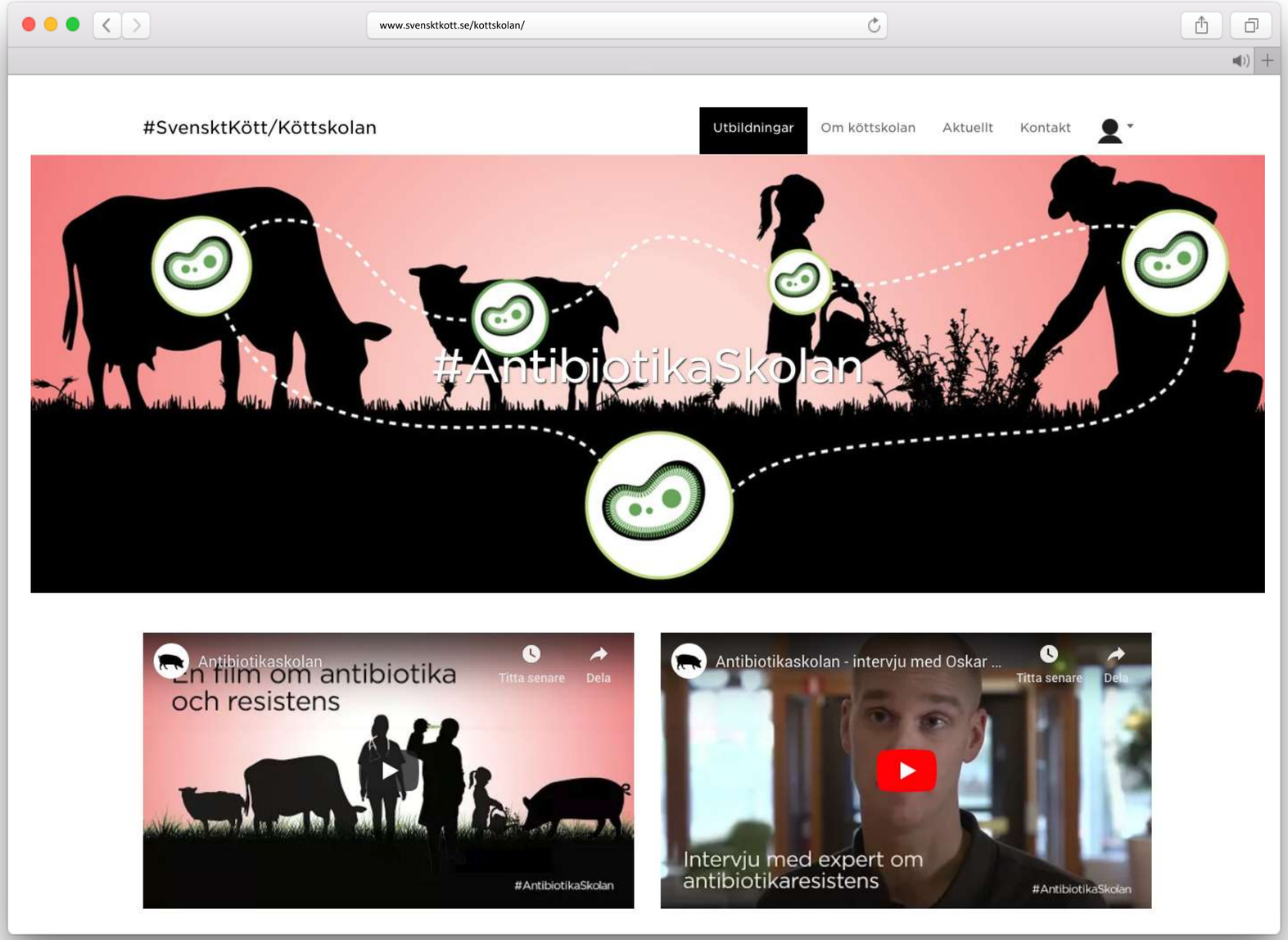

#SvensktKött

Interreg
EUROPEAN UNION
Öresund-Kattegat-Skagerrak
European Regional Development Fund

VÄSTRA GÖTALANDSREGIONEN
REGIONUTVECKLINGSNÄMNDEN

midt
regionmidtjylland

www.svensktkott.se/kottskolan/

#SvensktKött/Köttskolan

Utbildningar | Om köttskolan | Aktuellt | Kontakt

Lektioner

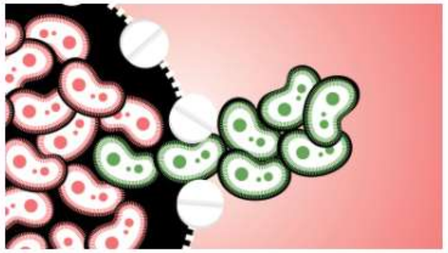

Antibiotika och resistens

Resistens betyder att bakterier utvecklar motståndskraft mot antibiotika. I den här lektionen får ni lära er mer om antibiotikaresistens och varför det är ett problem för samhället.

Läs mer

Antibiotika och människans hälsa

På rätt sätt och rätt plats är antibiotika livsnödvändigt. I den här lektionen får ni lära er om antibiotikas betydelse för människans hälsa och sjukvården.

Läs mer

Antibiotika och djuruppfödning

Globalt sett ger vi mest antibiotika till djuren. I den här lektionen får ni lära er om antibiotika inom djuruppfödning och vad man kan göra för att minska användningen av antibiotika.

Läs mer

Bakterier i maten

Det finns bakterier överallt, de flesta gör ingen skada men några är farliga. I den här lektionen får ni bland annat lära er hur man bör hantera mat i köket på ett säkert sätt.

Läs mer

Resistenta bakterier - ett hot på semestern?

Med en stor rörligheten av människor, djur och mat runt jorden sprids resistenta bakterier. I den här lektionen får ni lära er om vad man kan göra för att skydda sig från resistenta bakterier på resan.

Läs mer

Jakten på ny antibiotika

Att hitta ny antibiotika ses som helt nödvändigt när resistens hos bakterier blir allt vanligare. I den här lektionen får ni bland annat lära er om hur forskare gör för att hitta ny antibiotika.

Läs mer

#SvensktKött

Interreg
EUROPEAN UNION
Öresund-Kattegat-Skagerrak
European Regional Development Fund
VÄSTRA GÖTALANDSREGIONEN
REGIONUTVECKLINGSNÄMNDEN
midt
regionmidtjylland

www.svensktkott.se/kottskolan/

#SvensktKött/Köttskolan

Utbildningar | Om köttskolan | Aktuellt | Kontakt

Svenskt Kött → Köttskolan → Utbildningar → I butik → Smak och val av kött → Amerikansk styckning på svenska: nötkött

Amerikansk styckning på svenska: nötkött

I Sverige gillar vi att grilla och inspireras gärna av amerikansk barbecue. De senaste åren har det dykt upp många amerikanska benämningar på styckningsdetaljer i butiker och restaurang. Men hur används dom och var sitter de på djuret? Det ska vi reda ut här.

Smak och val av kött

- Bäst-efter-tipset
- Smakkompisar
- Välj kött för vardag, helg eller fest
- Amerikansk styckning på svenska: nötkött
- Amerikansk styckning på svenska: griskött
- Varianter av biff, entrecôte och filé
- Styckning och tillagning av lammkött
- Biff/entrecôte och kotlett/karré – jämförelser

#SvensktKött

Interreg
EUROPEAN UNION
Öresund-Kattegat-Skagerrak
European Regional Development Fund

VÄSTRA GÖTALANDSREGIONEN
REGIONUTVECKLINGSNÄMNDEN

midt
regionmidtjylland

svensktkött.se

#SvensktKött

Interreg
Öresund-Kattegat-Skagerrak
European Regional Development Fund
EUROPEAN UNION

Efterfrågedriven innovation för högre kvalitet på nöt- och lammkött. Projektet är finansierat med stöd av Europeiska Unionen.

Interreg
EUROPEAN UNION
Öresund-Kattegat-Skagerrak
European Regional Development Fund

VÄSTRA GÖTALANDSREGIONEN
REGIONUTVECKLINGSNÄMNDEN

midt
regionmidtjylland

Ifyllt prov

www.svensktkott.se/kottskolan/

#SvensktKött/Köttskolan

Utbildningar | Om köttskolan | Aktuellt | Kontakt

Svenskt Kött → Köttskolan → Utbildningar → Säsonger och måltider → Prov

Instruktioner för provet

Visa mer

Prov

En mustig köttgryta är värmande mat under den kalla årstiden. Vilka styckningsdetaljer passar till grytan? Ett alternativ är helt rätt.

- Lägg, bog och högrev.
- Ryggbiff, bringa och oxkind.
- Lammnacke, fläskfilé och trippelstek.

När middagen ska lagas på en kvart - vilka styckningsdetaljer passar att strimla eller skiva tunt och steka snabbt?

- Bog från gris och rulle från nöt.
- Högrev och bringa från nöt.
- Benfri kotlettrad och skinka från gris.

Om det blir rester av en köttgryta, hur kan man öka på den så att den räcker till middag en gång till? Välj det miljövänligaste alternativet.

- Fyll på med mer rotfrukter. Skär dem i tärningar och koka dem mjuka innan de blandas i grytan.
- Fyll på med mer tärnat kött som får koka med grytan en liten stund.
- Gör en ny köttgryta och blanda med resterna.

Säsonger och måltider

- Måltider
- Säsonger
- Högtider
- Prov

#SvensktKött

Interreg

EUROPEAN UNION

Öresund-Kattegat-Skagerrak

European Regional Development Fund

VÄSTRA GÖTALANDSREGIONEN REGIONUTVECKLINGSNÄMNDEN

midt regionmidtjylland

Rättat prov

www.svensktkott.se/kottskolan/

#SvensktKött/Köttskolan

Utbildningar | Om köttskolan | Aktuellt | Kontakt

En mustig köttgryta är värmande mat under den kalla årstiden. Vilka styckningsdetaljer passar till grytan? Ett alternativ är helt rätt.

Mitt svar Lägg, bog och högrev.

När middagen ska lagas på en kvart - vilka styckningsdetaljer passar att strimla eller skiva tunt och steka snabbt?

Mitt svar Bog från gris och rulle från nöt.

Rätt svar Benfri kotlettrad och skinka från gris.

Om det blir rester av en köttgryta, hur kan man öka på den så att den räcker till middag en gång till? Välj det miljövänligaste alternativet.

Mitt svar Fyll på med mer rotfrukter. Skär dem i tärningar och koka dem mjuka innan de blandas i grytan.

Många efterfrågar lamm till påsken, i vilken årstid slaktas det mest lamm i Sverige?

Facit

Fråga: En mustig köttgryta är värmande mat under den kalla årstiden. Vilka styckningsdetaljer passar till i grytan? Ett alternativ är helt rätt.

Rätt svar hittar du i lektionen Helgens långkok

Fråga: När middagen ska lagas på en kvart - vilka styckningsdetaljer passar att strimla eller skiva tunt och steka snabbt?

Rätt svar hittar du i lektionen Snabblagat

Fråga: Om det blir rester av en köttgryta, hur kan man öka på den så att den räcker till middag en gång till? Välj det miljövänligaste alternativet.

Rätt svar hittar du i lektionen Rester

Fråga: Många efterfrågar lamm till påsken, i vilken årstid slaktas det mest lamm i Sverige?

Rätt svar hittar du i lektionen Vår

Fråga: Sommartid är det extra viktigt att köttet förvaras i obruten kylkedja. Köttfärs är känsligare än andra råvaror, varför?

Rätt svar hittar du i lektionen Sommar

#SvensktKött

Interreg
EUROPEAN UNION
Öresund-Kattegat-Skagerrak
European Regional Development Fund
VÄSTRA GÖTALANDSREGIONEN
REGIONUTVECKLINGSNÄMNDEN
midt
regionmidtjylland

Styckningsordlista, amerikansk till svensk

I världens länder och matkulturer har människan utvecklat olika sätt att dela och tillaga köttet från de slaktade djuren. Som hjälp på traven att hitta rätt bland alla olika benämningar finns här en ordlista med översättning från amerikanska till svenska.

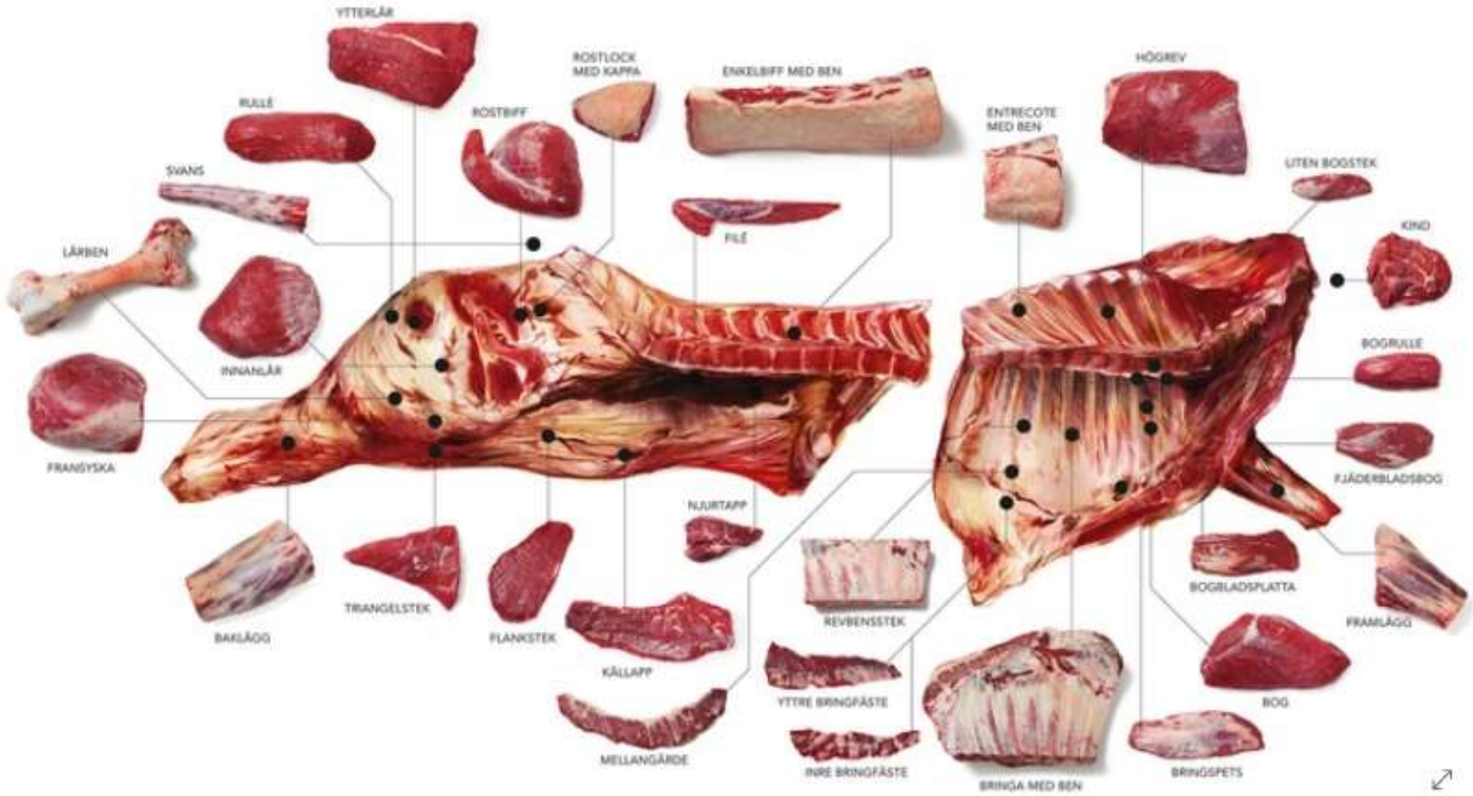

#SvensktKött

Interreg
Öresund-Kattegat-Skagerrak
European Regional Development Fund

VÄSTRA GÖTALANDSREGIONEN
REGIONUTVECKLINGSNÄMNDEN

midt regionmidtjylland

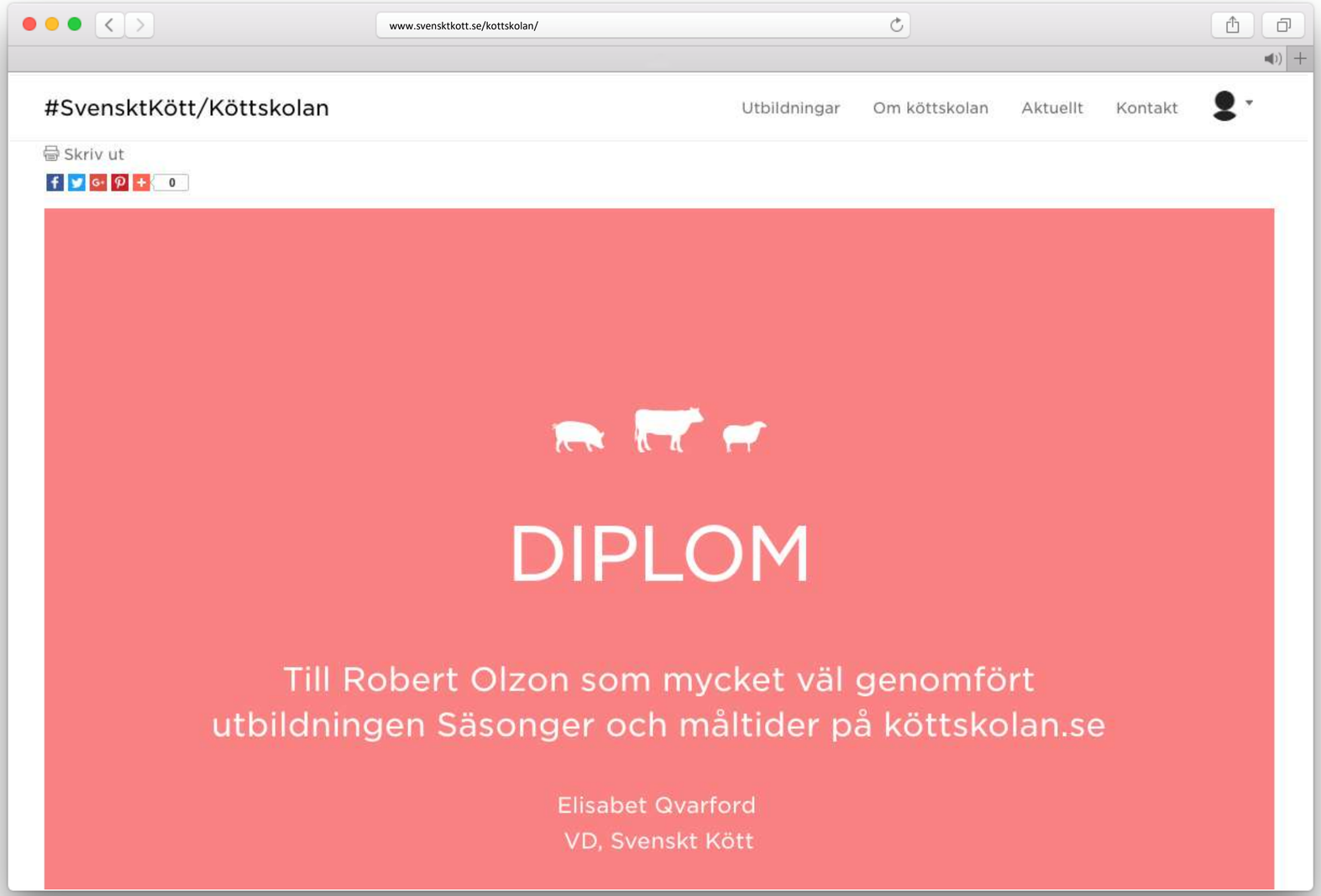

Diplom att skriva ut och dela i sociala medier

#SvensktKött

Interreg
EUROPEAN UNION
Öresund-Kattegat-Skagerrak
European Regional Development Fund

VÄSTRA GÖTALANDSREGIONEN
REGIONUTVECKLINGSNÄMNDEN

midt
regionmidtjylland

2				
	JULI	AUG	SEPT	OKT
Köttskolan				
Unika besökare	4101	5379	6441	
Besökare	4080	5335	6432	
Sidvisningar	17548	23485	32000	
Mest besökta sidor	-kött som passar att laga sous vide -så steker du kött i panna -köttskolan -så lagar du kött sous vide -att frysa och tina kött -genomstek köttfärs -märkning av kött -kött som passar att göra gryta på -olika förpackningars egenskaper -uppfödning/finns det antibiotika i köttet	-kött som passar att laga sous vide -så steker du kött i panna -genomstek köttfärs -köttskolan -så lagar du kött sous vide -kött som passar att göra gryta på -att frysa och tina kött -så lagar du en gryta -märkning av kött -olika förpackningars egenskaper	-kött som passar att laga sous vide -så steker du kött i panna -kött som passar att göra gryta på -genomstek köttfärs -så lagar du kött sous vide -att frysa och tina kött -köttskolan -så lagar du en gryta -antibiotikaskolan -olika förpackningars egenskaper	
Trafik till köttskolan från olika källor (%)				
- Sökmotorer (organic)	86,6	84,8	90,5	
- Länkar från andra sajter	4,8	6,8	3	
- Direkttrafik	8,6	8,1	6,3	
- Mail		0,3	0,2	
Antibiotikaskolan				
Unika besökare	70	98	225	
Besökare	45	51	274	
Sidvisningar	256	580	4949	
Mest besökta sidor		-antibiotikaskolan		

SvensktKött

Interreg

EUROPEAN UNION

Öresund-Kattegat-Skagerrak

European Regional Development Fund

VÄSTRA GÖTALANDSREGIONEN REGIONUTVECKLINGSNÄMNDEN

midt regionmidtjylland

Långsiktiga effekter

- Alla filmer finns på Youtube = sökbara på internet = skapar nya visningar. Långsiktig strategi för att nå ut så brett som möjligt till en intresserad allmänhet
- Webbplatsen är väl indexerad och optimerad för sökmotorer på internet. Utbildningarna finns tillgängliga och kan utökas med nytt material kontinuerligt och efter behov hos målgruppen.
- Upplägget med Köttskolan.se har lärt oss mycket om undervisningsmaterial på nätet

#SvensktKött

Interreg
EUROPEAN UNION
Öresund-Kattegat-Skagerrak
European Regional Development Fund

VÄSTRA GÖTALANDSREGIONEN
REGIONUTVECKLINGSNÄMNDEN

midt
regionmidtjylland