Interreg
SLOVENIJA – MADŽARSKA
SZLOVÉNIA – MAGYARORSZÁG
Evropska unija | Evropski sklad za regionalni razvoj
Európai Unió | Európai Regionális Fejlesztési Alap

Az e-documenta Pannonica digitális tárháza

Egy kattintással a Muravidéken és Vas megyében található kulturális örökséghez

Muravidék Szlovénia északkeleti részén a Mura folyó bal partján fekvő, Ausztriával, Magyarországgal és Horvátországgal határos terület.

Vas megye Szlovéniával és Ausztriával határos megye Magyarország nyugati részén.

edocumenta
PANNONICA

Fedezze fel a Muravidéken és Vas megyében található több mint 120 település kulturális örökségét!

Előfordul, hogy szeretne többet megtudni egy település történelméről és örökségéről, és nem tudja hol juthatna gyorsan és egyszerűen hiteles adatokhoz?

Keresse fel a www.documenta-pannonica.hu webportált! A digitális gyűjtemény betekintést nyújt több mint 120 település kulturális örökségébe, a muravidéki Lendvától a Vas megyében található Szombathelyig.

Tudta, hogy:

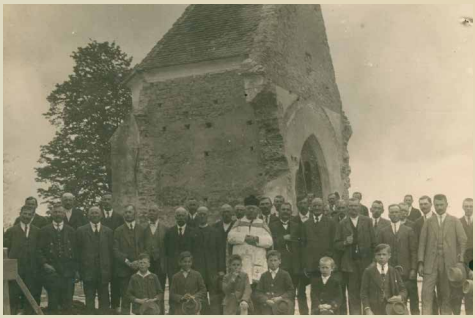

A Maribori Területi Levéltár őrzi.

Goričkón, Sv. Jurij településen gótikus templom állt? *1925. április 10-én bontották le a templomhajót, de meghagyták a presbitériumot és a haranglábat;*

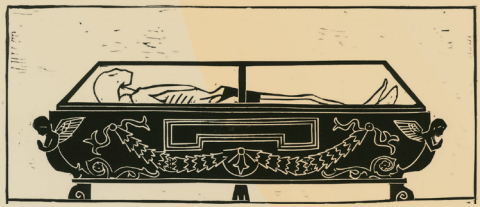

Linómetszet.
A Muraszombati Muravidéki Múzeum őrzi.

Lendvahegyen, a Szentháromság kápolnában múmiát őriznek? *Hadik Mihályról van szó, aki 1733-ban hunyt el. Teste a szellős sírkamrában természetes módon mumifikálódott;*

A Magyar Nemzeti Levéltár – Vas Megyei Levéltár őrzi.

Körmenden született Németh Mária operaénekes? *A két háború között a bécsi operaház, a Staatsoper sztárja volt, fellépett a Halló Budapest című filmben is;*

A Savaria Megyei Hatókörű Városi Múzeum őrzi.

Rábagyarmaton a férjezett nők különleges fejdíszt, ún. főkötőt viseltek?

Ez csak pár érdekesség a digitális gyűjteményünkből. Kukkantson be a digitális gyűjteménybe és ismerkedjen meg Muravidék és Vas megye sokszínű kulturális örökségével!

A digitális gyűjteményt határon átnyúló összefogásban négy örökségvédelemmel foglalkozó intézmény, két múzeum és két levéltár közös erővel készítette. Az e-documenta Pannonica digitális gyűjtemény forrásainak többsége ezeknek az intézményeknek a saját gyűjteményéből származik.

A Muraszombati Muravidéki Múzeum (Pomurski muzej Murska Sobota) székhelye a muraszombati reneszánsz várban található. Muravidék központi, regionális, ingó kulturális örökségvédelmi intézménye. A múzeumban régészeti, történeti, művészettörténeti tárgyakat tekinthetnek meg a látogatók.

Muraszombati Muravidéki Múzeum.

Barokk szalon, állandó kiállítás.

Maribori Területi Levéltár (Pokrajinski arhiv Maribor) Muravidék és Szlovénia északkeleti részének levéltári anyagát őrzi és tárolja. A levéltárban pergamen okleveleket, régi fényképeket, képeslapokat és plakátokat, számos kéziratot és még sok mindent meg lehet tekinteni.

Maribori Területi Levéltár.

A maribori minoriták hegyjog alá tartozó földterületeinek illusztrált földkönyve 1778 és 1814 között keletkezett. A hegyjog alapján bérbe vett szőlőhegyekre vonatkozik.

Savaria Megyei Hatókörű Városi Múzeum központi, regionális intézményeként Vas megye ingó örökségének megőrzéséről gondoskodik. A múzeumban gazdag régészeti, történeti, néprajzi és természettudományi gyűjtemények tekinthetők meg, a központi múzeumon kívül még az intézmény hat külső egységét is felkereshetik a látogatók.

Savaria Megyei Hatókörű Városi Múzeum.

Állandó kiállítás a Savaria Múzeumban.

A Magyar Nemzeti Levéltár – Vas Megyei Levéltár őrzi és tárolja Vas megye levéltári forrásait. A VaML által kínált források nagy része közhitelű, hivatalos dokumentum: országos összeírások, községi és személyes iratok, de előfordul magánjellegű feljegyzés, rajz (vázlat), fénykép is.

Magyar Nemzeti Levéltár – Vas Megyei Levéltár.

A muraszombatiak földesuruktól, a Széchy család tagjaitól kapott kiváltságlevele (1476, 1737) és nyugta a földesúr részére (1773).

A projekt partnerségi hálózatát a **Belatinci Idegenforgalmi és Kulturális Intézettel (Zavod za turizem in kulturo Beltinci)** bővítettük, amely a belatinci vár helységeiben info pontot rendezett be az e-documenta Pannonica projekthez, ahol egy helyen hozzáférhető a projekt teljes anyaga.

Belatinci Idegenforgalmi és Kulturális Intézet.

A projekt info pontja a belatinci várban.

Mindegyik intézmény az emlékek és örökségek igazi tárháza. Keressen fel bennünket és élőben tekintse meg az általunk őrzött kincseket!

Tíz ok arra, hogy miért érdemes felkeresni a webportált:

1 Bárki számára, bármikor, bárhonnan elérhető,

2 használata díjtalan,

3 a tartalom közérthető és hiteles,

4 a tartalom három nyelven elérhető (szlovén, magyar, angol),

5 bővítheti ismereteit a településekről és történelmükről,

6 lehetővé teszi a kulturális örökség helyszíneinek megismerését,

7 mobilkészülékekre is alkalmazott, az örökségre vonatkozó adatokhoz ezért a helyszínen hozzáférhet,

8 élethosszig tartó tanulást nyújt,

9 felhasználható szemináriumi, diploma és posztgraduális diplomamunkák készítésekor, valamint disszertációkhoz,

10 hasznot nyújt az átfogó turisztikai ajánlatok kialakításában, a települések, rendezvények népszerűsítésében és márkafejlesztésben.

És még a tizenegyedik ok: a webportálon található, településekre vonatkozó adatok segítségével rövidebb, kulturális örökségi témájú kirándulásokat tehet. A következő oldalon egy ilyen útitervjavaslat található.

Két tökéletes nap Muravidéken és Vas megyében

Kiránduló útjára Lendvahegyről indulhat el, majd Nagyrákoson fejezheti be. Az első napon Muravidék (1–6 pontok), a második napon pedig Vas megye (7–10 pontok) kulturális örökségével ismerkedhet meg a különböző helyszíneken.

1 Múmia, *Lendavske gorice*

2 Zsinagóga, *Lendava*

3 Zsidó temető, *Dolga vas*

4 Ancova Galéria, *Nedelica*

5 Szűz Mária mennybemenetele templom, *Turnišče*

6 Szent Miklós-templom, *Selo*

7 Skanzen, S*zalafő*

8 Tájház, *Rábagyarmat*

9 Református harangláb, *Pankasz*

10 Tájház, *Nagyrákos*

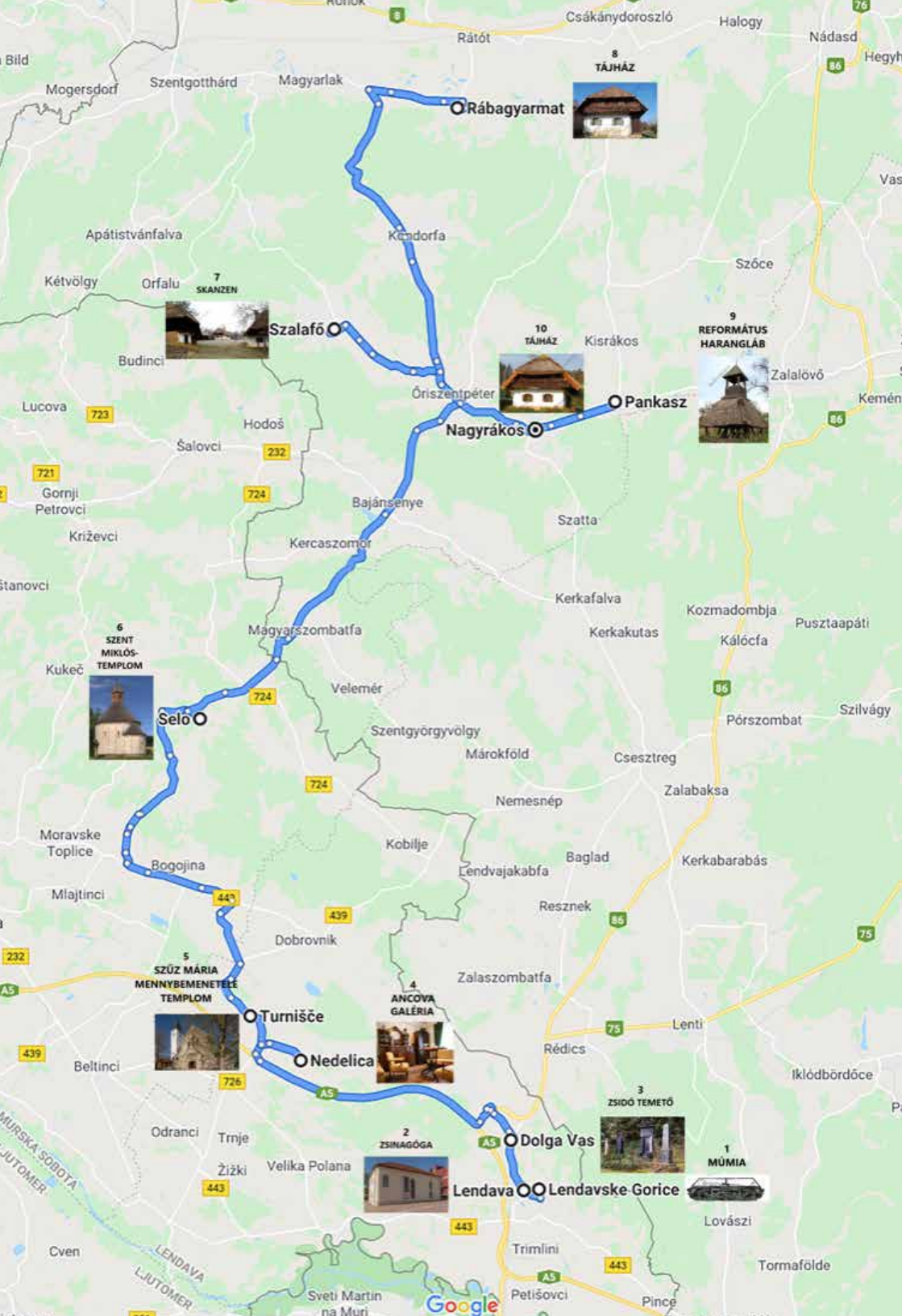
8
TÁJHÁZ
Rábagyarmat
7
SKANZEN
Szalafő
10
TÁJHÁZ
9
REFORMÁTUS
HARANGLÁB
Pankasz
Nagyrákos
6
SZENT
MIKLÓS-
TEMPLOM
Selo
5
SZŰZ MÁRIA
MENNYBEMENETELE
TEMPLOM
Turnišče
4
ANCOVA
GALÉRIA
Nedelica
3
ZSIDÓ TEMETŐ
Dolga Vas
2
ZSINAGÓGA
Lendava
1
MÚMIA
Lendavske Gorice
Csákánydoroszló
Halogy
Nádasd
Rátót
Mogersdorf
Szentgotthárd
Magyarlak
Apátistvánfalva
Kemdorfa
Szőce
Kétvölgy
Orfalu
Budinci
Kisrákos
Zalalövő
Óriszentpéter
Lucova
Hodoš
Šalovci
Gornji
Petrovci
Križevci
Bajánsenye
Szatta
Kercaszomor
Štanovci
Kerkafalva
Kozmadombja
Pusztaapáti
Kerkakutas
Kálócfa
Magyarszombatfa
Kukeč
Velemér
Pórszombat
Szilvágy
Szentgyörgyvölgy
Márokföld
Csesztreg
Zalabaksa
Nemesnép
Moravske
Toplice
Kobilje
Bogojina
Baglad
Kerkabarabás
Lendvajakabfa
Mlajtinci
Resznek
Dobrovnik
Zalaszombatfa
Lenti
Rédics
Beltinci
Iklódbördőce
Odranci
Trnje
Žižki
Velika Polana
MURSKA SOBOTA
LJUTOMER
LENDAVA
Cven
Trimlini
Tormafölde
Lovászi
Sveti Martin
na Muri
Petišovci
Pince
Google

Hogyan lehet hozzáférni a keresett adatokhoz?

1 LÉPÉS:
A keresőrendszerbe vigye be a következő webcímet: www.documenta-pannonica.hu

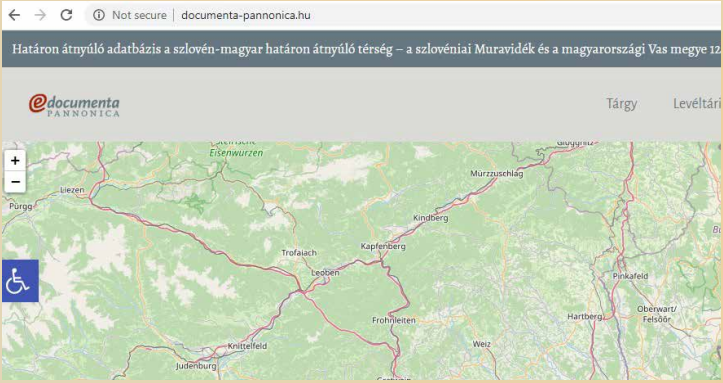

2 LÉPÉS:
A térképen válassza ki az interaktív ponttal rendelkező települést!

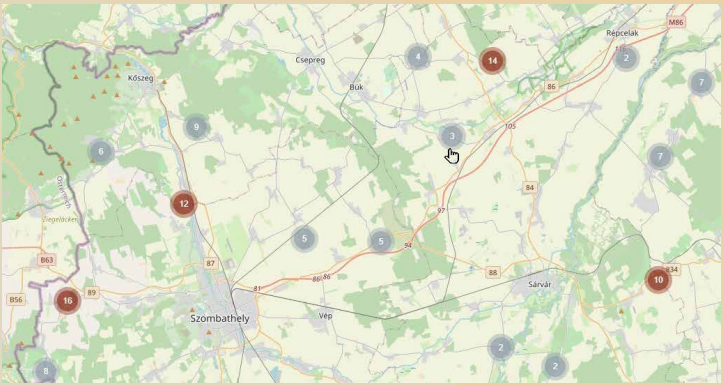

3 LÉPÉS:
Az ikonokkal megjelennek a településen található kulturális örökség egységei. Ha rákattint valamelyik ikonra, megnyílik az egység előzetes megtekintése.

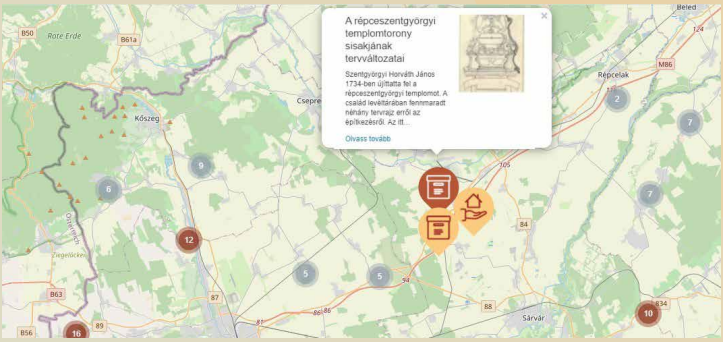

4 LÉPÉS:
A Továbbiak-ra való kattintással megjelenik a képanyag és a leírás.

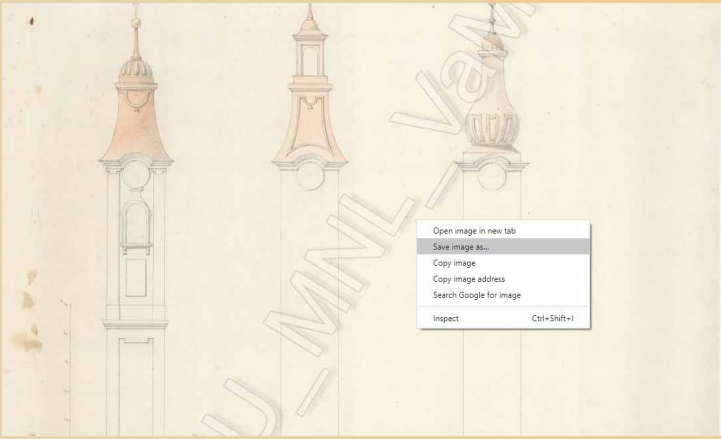

5 LÉPÉS:
Az egér jobb gombjára kattintva letöltheti a képanyagot a saját eszközére.

Játék a kulturális örökséggel

Keressen öt eltérést a képeken!

Szapáry Pál báró portréja.
A Muraszombati Muravidéki Múzeum őrzi.

Felismeri a tárgyakat? Kösse össze a megnevezést a képpel!

Gyerekállóka Pecsétnyomó Fejtekercs Úszómalom Molnárok céhjelvénye

A Maribori Területi Levéltár őrzi.

A Magyar Nemzeti Levéltár – Vas Megyei Levéltár őrzi.

A Muraszombati Muravidéki Múzeum őrzi.

A Savaria Múzeum őrzi.

Mi ábrázolnak az alábbi fotók?

A Maribori Területi Levéltár őrzi.

A napórát

B régi hintát

C gémeskútat

A Savaria Múzeum őrzi.

A bodonkutat

B régi fakereke

C jószágitatót

A Muraszombati Muravidéki Múzeum terepen készült felvétele.

A kert vetés előtt

B ezer évvel ezelőtti házak lenyomatait

C holdfelszínt

Melyik részlet illik a képbe (1–5)?

1

2

3

4

5

A Gyka család a belatinci vár előtt.
A Muraszombati Muravidéki Múzeum őrzi.

Színezze ki a hímestojást saját ízlése szerint!

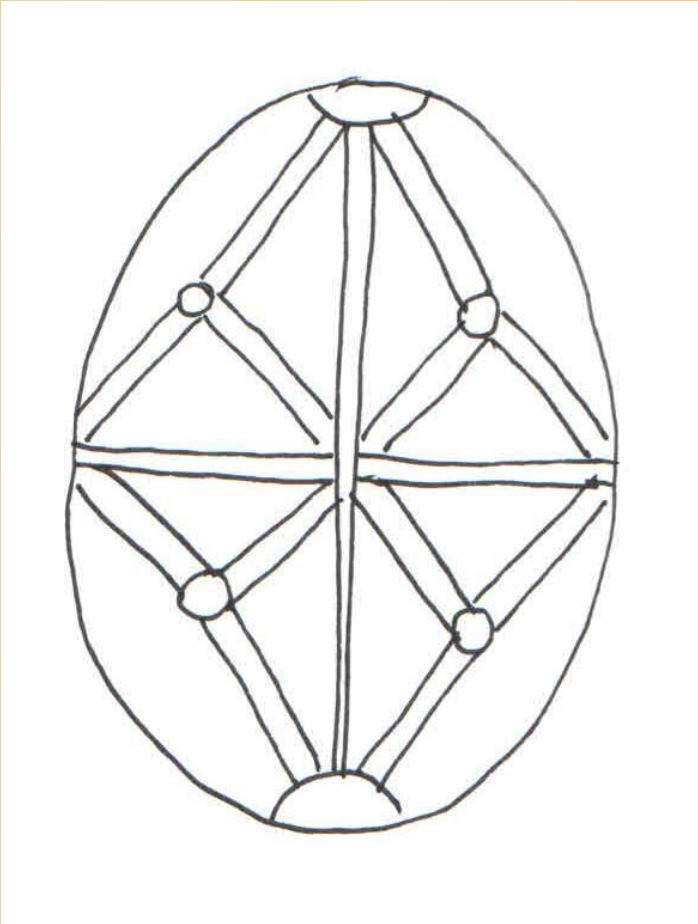

Búcsúi hímestojás motívum.
A Savaria Múzeum őrzi.

PARTNEREK

VEZETŐ PARTNER
Pomurski muzej Murska Sobota
www.pomurski-muzej.si

Pokrajinski arhiv Maribor
www.pokarh-mb.si

Zavod za turizem in kulturo Beltinci
www.beltinci.net

Savaria Megyei Hatókörű Városi Múzeum
www.savariamuseum.hu

Magyar Nemzeti Levéltár – Vas Megyei Levéltár
mnl.gov.hu

Kiadó: **Pomurski muzej Murska Sobota,**
részéről: **Metka Fujs**

Szöveg: **Mateja Huber, Metka Fujs**

Magyar fordítás: **Júlia Bálint Čeh**

Angol fordítás: **Zsolt Biró**

Lektorálta: **Diplomska, d. o. o.**

Design: **Tanja Košuta, Domen Fras; aparat.org**

Weboldalfejlesztés: **Kreativne ideje, d. o. o.**

A képanyag műszaki előkészítése: **Tomislav Vrečič, Jožica Slavinec, dr. Miklós Melega, dr. Sándor Horváth, Pokrajinski arhiv Maribor**

Útiterv elkészítése: **Simona Cizar**

A képanyag műszaki előkészítése: **Tomislav Vrečič**

Nyomtatta:

Példányszám: **2.000 példány**